

徳島市文化振興施設及び徳島ガラススタジオ管理運営業務仕様書参考資料

- 参考資料① 施設配置図
- 参考資料② 過去4年間（令和2年度～令和5年度）の管理運営費の状況
- 参考資料③ 年度別利用状況表（令和2年度～令和5年度）
- 参考資料④ 管理運営体制の状況（令和6年4月1日現在）
- 参考資料⑤ 施設の維持管理に関する業務基準表
- 参考資料⑥ 再委託業務一覧（令和6年4月1日現在）
- 参考資料⑦ 徳島市文化振興公社所有備品一覧
- 参考資料⑧ 市所有備品一覧
- 参考資料⑨ 利用料金の減免取扱基準

参考資料①-1
シビックセンター
3階平面図

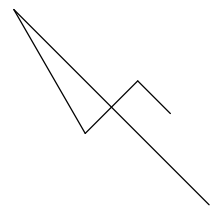

0 5 1.0m

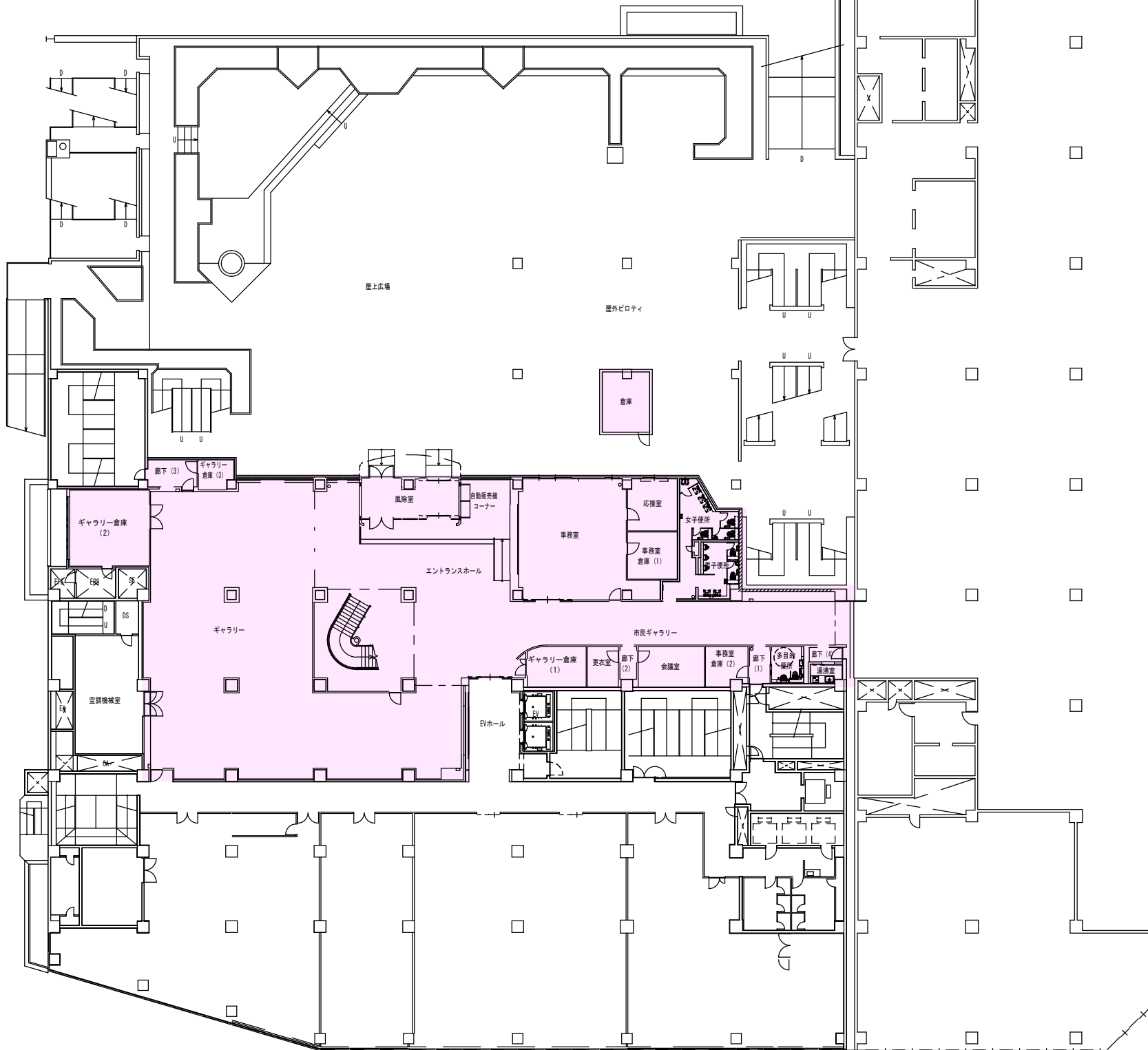

参考資料①-1
シビックセンター
4階平面図

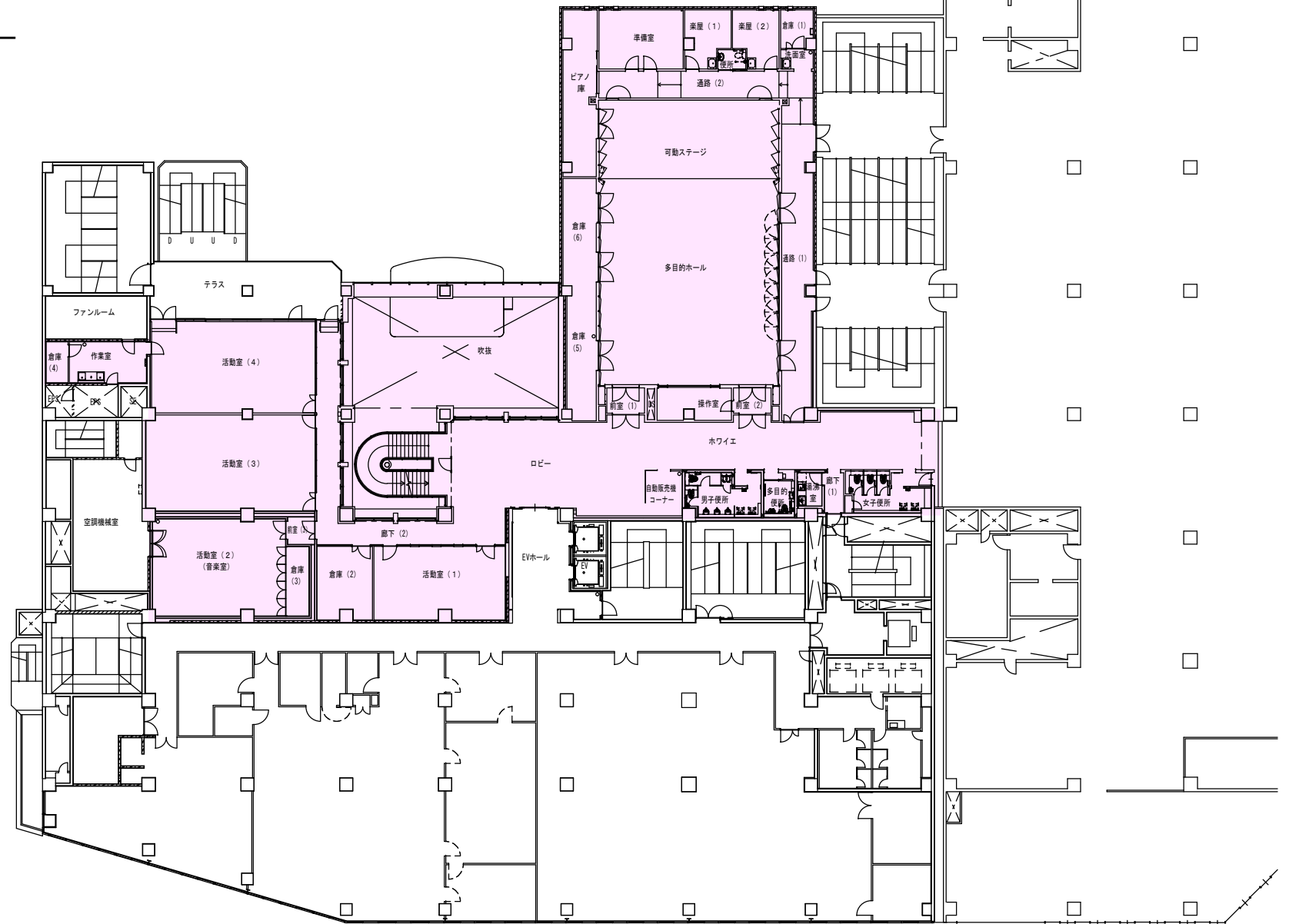
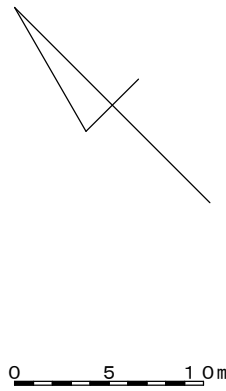

参考資料①-1
シビックセンター
5階平面図（階段部分が対象）

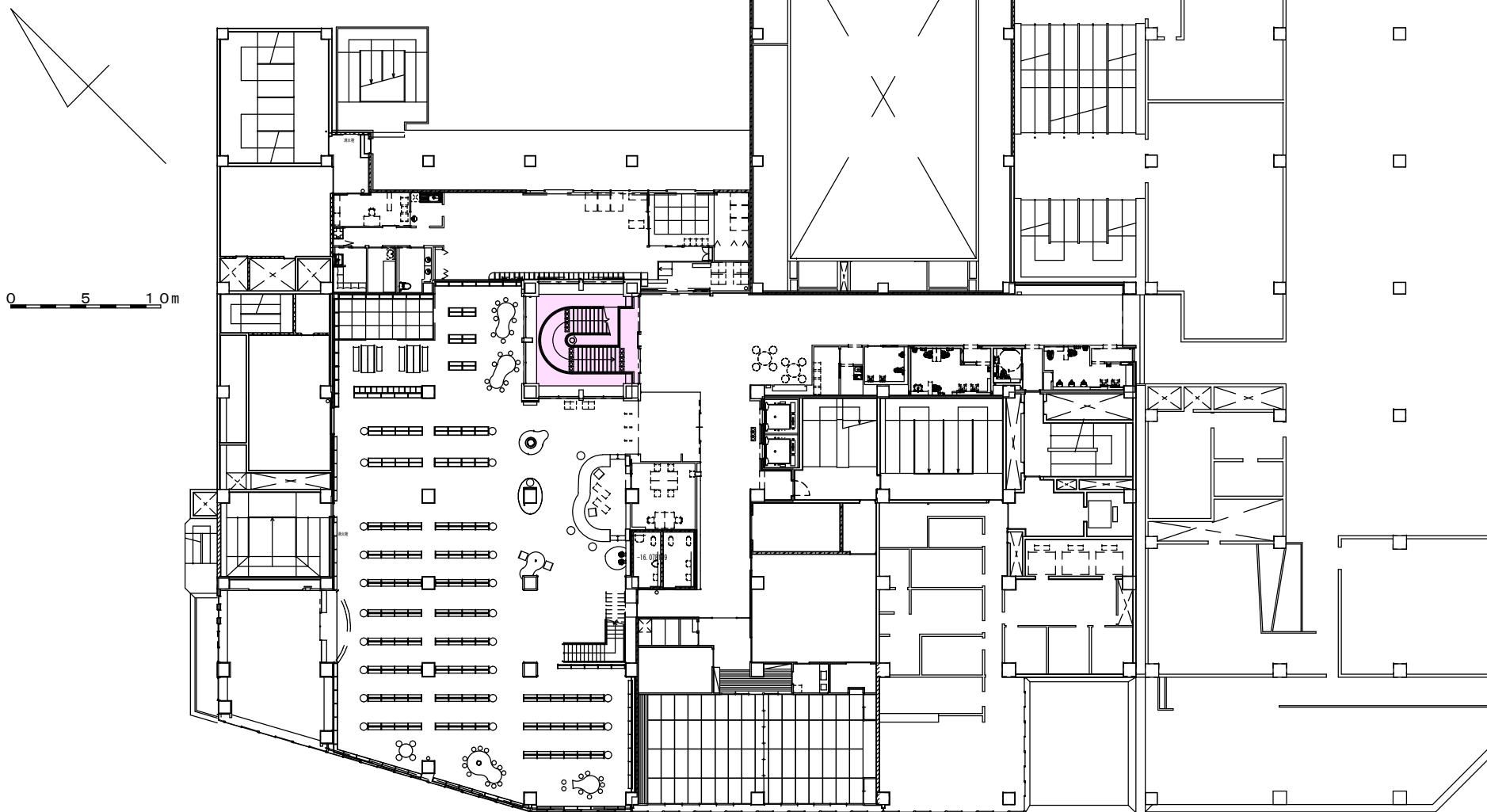

参考資料①-2

徳島ガラススタジオ平面図

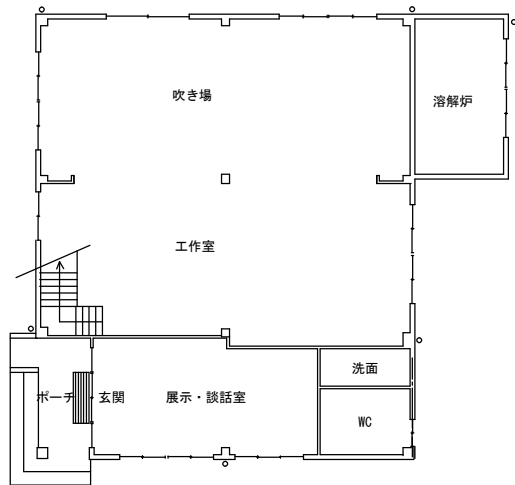
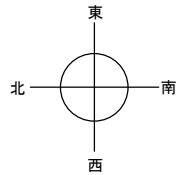

1階 平面図 1/100

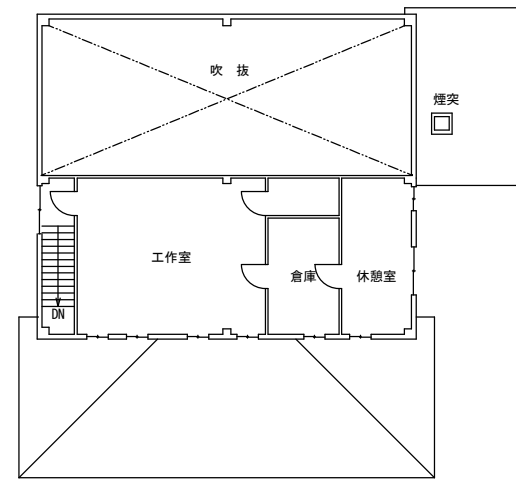

2階 平面図 1/100

徳島ガラススタジオ

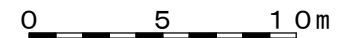

参考資料 -2

徳島ガラススタジオ駐車場平面図



付近見取り図 (S=NON)

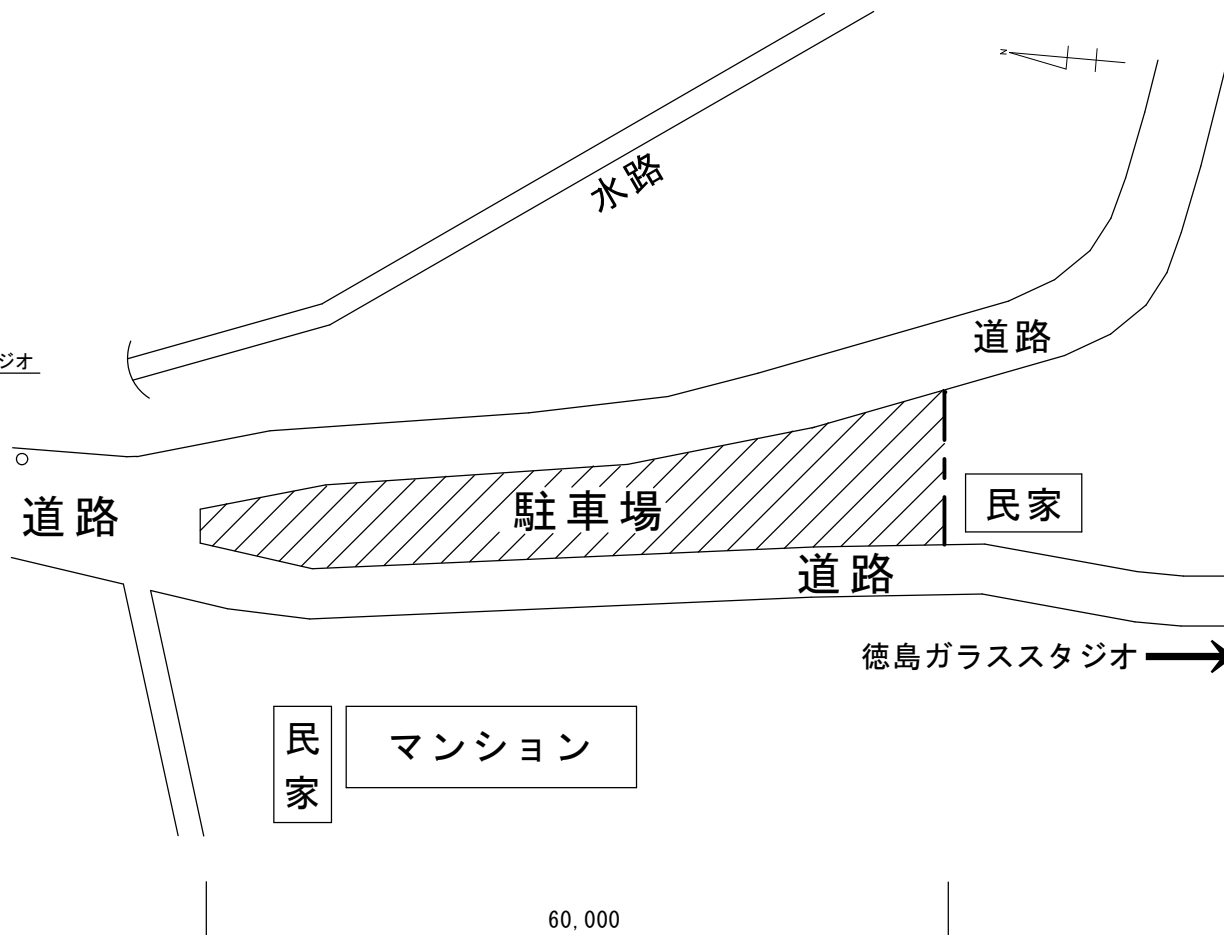

過去4年間(令和2年度～令和5年度)の管理運営費の状況

徳島市文化振興施設(シビックセンター)及び徳島ガラススタジオの合計

過去4年間(令和2年度～令和5年度)の管理運営費の状況 (単位:円)

| 区 分 | | 令和2年度 | 令和3年度 | 令和4年度 | 令和5年度 |
|---------|--------------------|------------|------------|------------|------------|
| 固定費 | 人件費(正規、臨時・嘱託員含む) | 52,604,753 | 53,259,238 | 55,074,988 | 57,342,351 |
| | 光熱水料費 | 10,394,250 | 11,664,547 | 13,681,625 | 12,951,902 |
| | 事務所運営費 | 14,002,238 | 14,318,632 | 13,404,494 | 13,790,471 |
| 維持管理費 | 修繕費 | 1,393,687 | 1,076,240 | 611,655 | 727,225 |
| | 委託料(施設保守点検・清掃・警備等) | 8,318,121 | 9,123,541 | 9,424,941 | 9,794,981 |
| | 賃借料 | 363,896 | 451,658 | 903,451 | 935,977 |
| 管理運営経費計 | | 87,076,945 | 89,893,856 | 93,101,154 | 95,542,907 |

※ 新型コロナウイルス感染症の拡大に伴う休館等

令和2年4月22日～5月24日 休館(両施設)

令和3年4月29日～5月21日 休館(両施設)

令和3年5月22日～5月31日 午前9時～午後8時までの時短営業(シビックセンターのみ)

令和3年8月24日～9月26日 午前9時～午後8時までの時短営業(シビックセンターのみ)

徳島市文化振興施設(シビックセンター)

過去4年間(令和2年度～令和5年度)の管理運営費の状況 (単位:円)

| 区 分 | | 令和2年度 | 令和3年度 | 令和4年度 | 令和5年度 |
|---------|--------------------|------------|------------|------------|------------|
| 固定費 | 人件費(正規、臨時・嘱託員含む) | 42,276,080 | 39,846,754 | 41,564,808 | 42,705,504 |
| | 光熱水料費 | 2,913,056 | 3,457,170 | 4,762,632 | 4,471,710 |
| | 事務所運営費 | 9,579,154 | 10,501,373 | 9,885,430 | 10,260,327 |
| 維持管理費 | 修繕費 | 590,225 | 495,550 | 432,190 | 564,425 |
| | 委託料(施設保守点検・清掃・警備等) | 7,827,820 | 8,628,620 | 8,930,020 | 9,300,060 |
| | 賃借料 | 253,876 | 316,602 | 747,096 | 793,222 |
| 管理運営経費計 | | 63,440,211 | 63,246,069 | 66,322,176 | 68,095,248 |

※主な賃借料の内訳(令和6年4月1日現在)

共同部分使用料・デジタル放送受信料・CATV利用料・Webサーバーレンタル料・地下駐車場利用料・インターネット使用料・AEDリース料等

徳島ガラススタジオ

過去4年間(令和2年度～令和5年度)の管理運営費の状況 (単位:円)

| 区 分 | | 令和2年度 | 令和3年度 | 令和4年度 | 令和5年度 |
|---------|--------------------|------------|------------|------------|------------|
| 固定費 | 人件費(正規、臨時・嘱託員含む) | 10,328,673 | 13,412,484 | 13,510,180 | 14,636,847 |
| | 光熱水料費 | 7,481,194 | 8,207,377 | 8,918,993 | 8,480,192 |
| | 事務所運営費 | 4,423,084 | 3,817,259 | 3,519,064 | 3,530,144 |
| 維持管理費 | 修繕費 | 803,462 | 580,690 | 179,465 | 162,800 |
| | 委託料(施設保守点検・清掃・警備等) | 490,301 | 494,921 | 494,921 | 494,921 |
| | 賃借料 | 110,020 | 135,056 | 156,355 | 142,755 |
| 管理運営経費計 | | 23,636,734 | 26,647,787 | 26,778,978 | 27,447,659 |

※主な賃借料の内訳(令和6年4月1日現在)

共同部分使用料・デジタル放送受信料・CATV利用料・Webサーバーレンタル料・地下駐車場利用料・インターネット使用料・AEDリース料等

年度別利用状況表

1 シビックセンター活動室等利用料金収入(R2～R5)

(単位:円)

| 年度 | 開館日数 | 第1活動室 | 第2活動室 | 第3活動室 | 第4活動室 | ホール | 楽屋 | ギャラリー | 付属設備 | 計 |
|-------|------|-----------|-----------|-----------|-----------|-----------|---------|-----------|-----------|------------|
| 令和2年度 | 320 | 634,692 | 380,093 | 862,638 | 906,587 | 1,952,238 | 24,680 | 1,733,047 | 627,710 | 7,121,685 |
| 令和3年度 | 330 | 819,765 | 728,363 | 922,515 | 1,028,031 | 3,401,094 | 67,950 | 2,202,677 | 821,020 | 9,991,415 |
| 令和4年度 | 352 | 1,003,083 | 1,155,679 | 1,678,402 | 1,275,114 | 4,310,542 | 86,820 | 2,348,934 | 1,491,800 | 13,350,374 |
| 令和5年度 | 353 | 1,015,734 | 972,155 | 1,579,263 | 1,238,663 | 5,816,996 | 105,350 | 3,301,750 | 1,431,780 | 15,461,691 |

2 シビックセンター活動室等利用件数(R2～R5)

(単位:件)

| 年度 | 開館日数 | 第1活動室 | 第2活動室 | 第3活動室 | 第4活動室 | ホール | 楽屋 | ギャラリー | 付属設備 | 計 |
|-------|------|-------|-------|-------|-------|-----|-----|-------|-------|-------|
| 令和2年度 | 320 | 1,167 | 507 | 281 | 395 | 334 | 39 | 181 | 1,672 | 4,576 |
| 令和3年度 | 330 | 1,353 | 648 | 321 | 444 | 414 | 107 | 235 | 1,620 | 5,142 |
| 令和4年度 | 352 | 1,562 | 955 | 455 | 508 | 521 | 138 | 300 | 2,851 | 7,290 |
| 令和5年度 | 353 | 1,561 | 899 | 438 | 508 | 573 | 164 | 287 | 3,657 | 8,087 |

3 シビックセンターその他施設利用者数(R2～R5)

(単位:人)

| 年度 | 開館日数 | 市民ギャラリー | インフォメーション | 計 |
|-------|------|---------|-----------|--------|
| 令和2年度 | 320 | 48,922 | 9,877 | 58,799 |
| 令和3年度 | 330 | 44,672 | 10,201 | 54,873 |
| 令和4年度 | 352 | 62,162 | 11,394 | 73,556 |
| 令和5年度 | 353 | 66,171 | 11,471 | 77,642 |

4 徳島ガラススタジオ附属設備利用件数及び使用料収入

| 年度 | 利用件数 (件) | 使用料収入 (円) |
|-----------|-------------|--------------|
| 令和2年度 | 447 | 664,744 |
| 令和3年度 | 458 | 700,403 |
| 令和4年度 | 450 | 623,097 |
| 令和5年度 | 368 | 525,842 |
| 平均(R2~R5) | 431 | 628,522 |

5 ガラス工芸講座受講料収入

(単位:円)

| 年度 | コールドコース | | 吹きガラスコース | | シビック トンボ玉講座 | 計 |
|-----------|-----------|---------|-----------|--------|----------------|-----------|
| | 基礎講座 | 短期講座 | 基礎講座 | 短期講座 | | |
| 令和2年度 | 2,492,667 | 46,208 | 3,500,195 | 86,925 | 335,622 | 6,461,617 |
| 令和3年度 | 3,074,618 | 129,504 | 4,415,780 | 38,125 | 351,360 | 8,009,387 |
| 令和4年度 | 3,115,242 | 39,824 | 3,848,443 | 44,530 | 402,600 | 7,450,639 |
| 令和5年度 | 3,032,609 | 72,504 | 3,931,035 | 9,150 | 419,070 | 7,464,368 |
| 平均(R2~R5) | 2,928,784 | 72,010 | 3,923,863 | 44,683 | 377,163 | 7,346,503 |

6 ガラス工芸講座受講者数

(単位:延人数)

| 年度 | コールドコース | | | | 吹きガラスコース | | | | シビック トンボ玉講座 | | 受講者数計 |
|-----------|---------|-------|--------------|--------------|----------|-------|--------------|--------------|-------------|------|-------|
| | 開講日数 | 受講者数 | 短期講座 開講日数 | 短期講座 受講者数 | 開講日数 | 受講者数 | 短期講座 開講日数 | 短期講座 受講者数 | 開講日数 | 受講者数 | |
| 令和2年度 | 32 | 1,680 | 5 | 29 | 32 | 1,208 | 6 | 27 | 21 | 273 | 3,217 |
| 令和3年度 | 32 | 1,880 | 14 | 81 | 32 | 1,372 | 2 | 12 | 27 | 285 | 3,630 |
| 令和4年度 | 32 | 1,872 | 7 | 26 | 32 | 1,187 | 3 | 14 | 30 | 327 | 3,426 |
| 令和5年度 | 32 | 1,827 | 11 | 46 | 32 | 1,208 | 1 | 3 | 30 | 339 | 3,423 |
| 平均(R2~R5) | 32 | 1,815 | 9 | 46 | 32 | 1,244 | 3 | 14 | 27 | 306 | 3,424 |

7 ガラス体験件数及び収入金額

| 年度 | 件数 (件) | 収入金額 (円) |
|-----------|-----------|-------------|
| 令和2年度 | 706 | 999,800 |
| 令和3年度 | 1,155 | 1,886,700 |
| 令和4年度 | 1,450 | 2,194,600 |
| 令和5年度 | 1,207 | 1,938,700 |
| 平均(R2~R5) | 1,130 | 1,754,950 |

管理運営体制の状況(令和6年4月1日現在)

1 管理運営体制 (組織図)

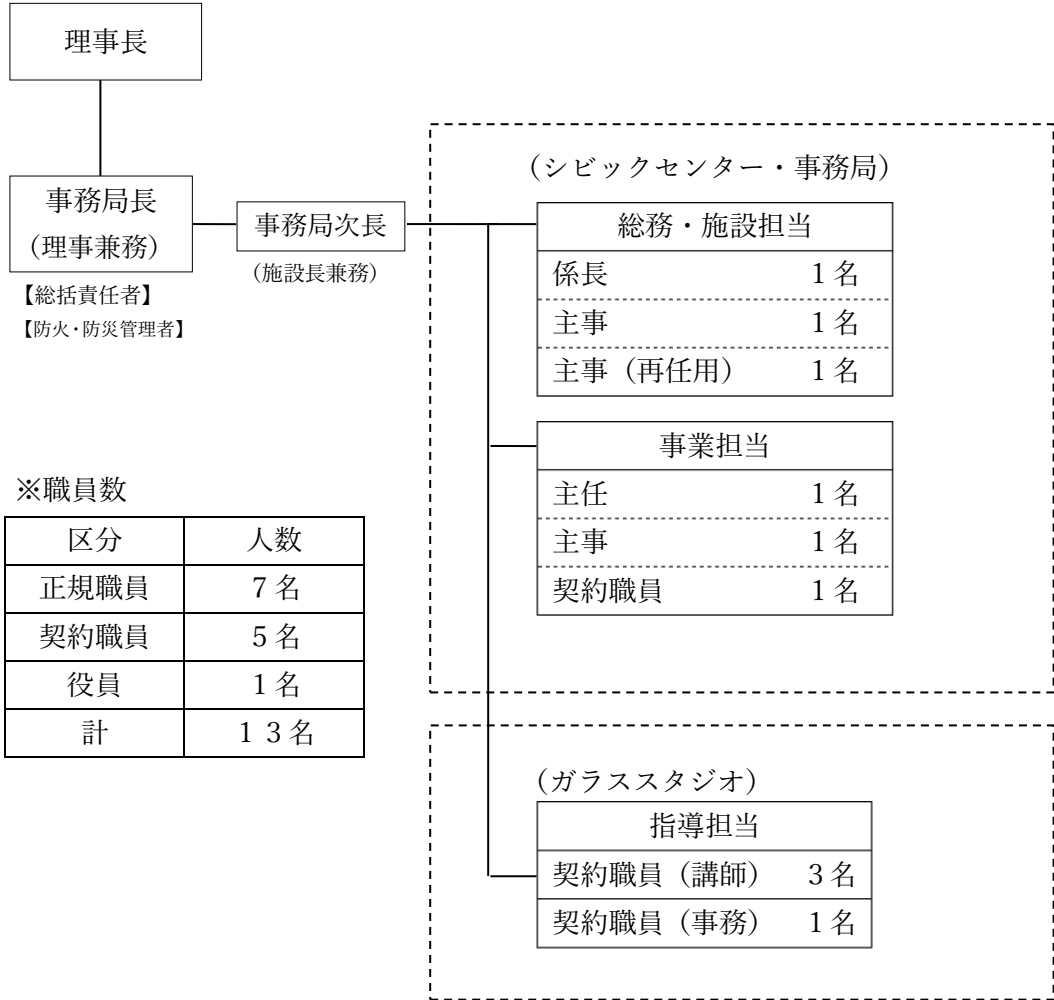

2 勤務時間

| 区分 | 8 | 9 | 10 | 11 | 12 | 13 | 14 | 15 | 16 | 17 | 18 | 19 | 20 | 21 | 備考 | | |
|----------|---|------------|----|----|----|-------------|----|----|----|----|----|----|----|----|----|--|-----------------|
| 時 | 8 | 9 | 10 | 11 | 12 | 13 | 14 | 15 | 16 | 17 | 18 | 19 | 20 | 21 | | | |
| シビックセンター | | 8:45~17:15 | | | | | | | | | | | | | | | 1週間を平均して38時間45分 |
| | | | | | | 12:45~21:15 | | | | | | | | | | | |
| ガラススタジオ | | 8:30~17:00 | | | | | | | | | | | | | | | |
| | | | | | | 12:45~21:15 | | | | | | | | | | | |

施設の維持管理に関する業務基準表 徳島市文化振興施設

| 業務 | 設備・機器の概要 | 業務内容 | 回数等 |
|------|----------------|---|---|
| 清掃業務 | シビックセンター 全館 | <p>(1) 日常清掃</p> <p>①原則として午前8時30分から午後3時30分までの間に実施すること</p> <p>②活動室1～4、ホールは9時00分までに完了すること</p> <p>③各施設から排出される紙くず等は、毎日すべてビニール袋に収納し、所定のごみ集積所に搬出すること</p> <p>④便所、洗面所、湯沸場は、朝の内に巡回し、汚物、茶殻、汚れ等がないようにすること</p> <p>⑤各トイレの清掃時は清掃中案内看板を表示して行うこと</p> <p>⑥来館者の多い時等には随時清掃を行うこと</p> <p>(2) 定期清掃</p> <p>①原則休館日に行うこととするが、業務に支障のない箇所及び施設管理者の指示があった場合はこの限りではない</p> <p>②窓ガラスは、適正洗剤で両面を拭き乾布で仕上げる</p> <p>③定期的に汚れ等を除去するために専門的な清掃が必要な場所（床面洗浄・ワックスがけ等）については、材質に適した洗剤の使用等により適切な方法で清掃を行うこと</p> <p>(3) 廃棄物の処理</p> <p>①一般廃棄物（産業廃棄物以外のもの）は、徳島市廃棄物の処理及び再利用に関する条例</p> | <p>日常清掃： 毎日（開館日）</p> <p>定期清掃： 年数回 （例 ワックスがけ年2回程度）</p> |

| 業務 | 設備・機器の概要 | 業務内容 | 回数等 |
|---------------------|--|--|-----------------------|
| 清掃業務 | シビックセンター 全館 | (平成6年徳島市条例第16号) に基づき、「一般廃棄物処理許 可証」の交付を受けた業者に 廃棄させること ②上記の運搬収集業務は、一切 清掃業者の負担とする | |
| 施設等維持管清掃 業務理業務 | 自動扉開閉装置 DSN - 75EOS 引分式4台 3階正面出入口風 除室(外部・内部) 3階エレベーター ホール出入口 4階エレベーター ホール出入口 | ・装置各部の点検調整 ・開閉速度、クッション作動の異 常有無の点検及び調整 ・装置の電気回路の異常有無の点 検調整 ・消耗部品の点検及び部品交換 | 年4回 |
| ピアノ保守点検調 律業務 | ヤマハコンサート ピアノS6B ヤマハグランドピ アノC3X | ・調律・整調・整音作業 | S6B: 年2回 C3X: 年1回 |
| 舞台機構設備保守 点検業務 | 吊物設備一式 | ・保守点検 (電動機、減速機、ワイヤーロー プ、滑車、シャフト、バトンパ イプ及び幕地関係等) | 定期点検: 年2回 非常点検: 随時 |
| 電動式収納ステー ジ保守点検業務 | 電動式収納ステー ジ (コトブキシテー ィングDS-10) | ・保守点検 | 年1回 |
| 照明装置保守点検 業務 | ホール照明設備一 式 ・主幹調光器盤 ・照明操作卓 ・舞台照明設備 ・付属設備 | ・舞台照明操作卓動作チェック、 清掃 ・負荷配線絶縁測定、調光出力デ ータ測定、調光盤内増し締め、 清掃 ・舞台照明用コンセント点検、清 掃 ・常設舞台照明器具点検、清掃 | 年2回 |
| 音響装置等保守点 検業務 | ホール音響映像装 置設備一式 | ・設備の保守点検、清掃、配線チ ェック及び貸出備品の保管整理 | ホール利用時 |

| 業務 | 設備・機器の概要 | 業務内容 | 回数等 |
|------------------------|---|--|-----|
| 催し物案内更新業務 催し物案内更新業務 | 催し物案内掲示板 (アミコビル1階 エレベーターホー ル前) 情報表示端末ディ スプレイ (シビッ クセンター3階及 び4階ロビー) | ・催し物案内の更新 掲示板：手書き ディスプレイ：専用パソコン (事務室設置) | 毎日 |

施設の維持管理に関する業務基準表 徳島ガラススタジオ

| 業務 | 規格等 | 業務内容 | 回数等 |
|---------|---|---|--|
| 清掃業務 | 施設内、館外周辺及び駐車場 | <p>(1)日常清掃</p> <ul style="list-style-type: none"> ① 1 F 玄関、展示フロアー、研磨室、吹き場 <ul style="list-style-type: none"> ・床清掃 ②洗面所及び便所 <ul style="list-style-type: none"> ・床清掃、衛生器具、鏡の清掃 ・トイレットペーパーの随時補充 <p>(2)定期清掃</p> <ul style="list-style-type: none"> ① 1 F 展示フロアー <ul style="list-style-type: none"> ・床面洗浄ワックス仕上げ ・ガラス清掃 ② 1 F 洗面所 <ul style="list-style-type: none"> ・床面洗浄ワックス仕上げ ③ 2 F 工作室 <ul style="list-style-type: none"> ・床面洗浄拭き上げ ・ガラス清掃（吹き場側含む） <p>(3)館外清掃等</p> <ul style="list-style-type: none"> ①敷地内通路 <ul style="list-style-type: none"> ・拾い、掃き清掃 ②排水溝、配水枘、汚水枘、人孔 <ul style="list-style-type: none"> ・土砂等の排除及び点検 ③植栽等管理 <ul style="list-style-type: none"> ・樹木の剪定 ・散水及び病虫害の防除 ・季節に応じた花苗等の植込み ④駐車場 <ul style="list-style-type: none"> ・拾い、掃き清掃 ・雑草等の除去 | <p>日常清掃：毎日</p> <p>定期清掃：年2回</p> <p>館外清掃等：適宜</p> |
| 廃棄物処理業務 | <ul style="list-style-type: none"> ・ガラスくず等 ・使用済み耐火石膏 ・レンガくず ・陶器のかげら ・その他上記に類するもの | <ul style="list-style-type: none"> ・産業廃棄物処理業務の許可業者による収集・運搬・廃棄 ・廃棄物の処理及び清掃に関する法律など関係法令に準じて適切に処理すること | 随時 |

| 業務 | 規格等 | 業務内容 | 回数等 |
|--------------------------|---|--|---|
| 施設警備業務 | 火災・盗難及び特定（溶解炉の停止）の異常事態の感知、事故確認時における関係先への通報・連絡 | ・機械警備による異常確認及び対処員による異常事態確認及び事態の拡大防止 | 警備基準時間 開館日： 17:00～翌8:30 休館日： 8:30～翌8:30 異常事態の信号受信時 |
| 施設等維持管理業務 | <ul style="list-style-type: none"> ・吹き場 ガラス溶解炉、再加熱炉、徐冷炉、電気炉及び吹き場に付随する設備 ・工作室 加工設備、研磨機器、電気炉及び工作室に付随する設備 ・その他設備 屋外プロパン庫、ガス供給装置 | (1)吹き場・工作室 <ul style="list-style-type: none"> ①日常点検 ②定期点検 ③故障時の修繕 (2)その他設備 <ul style="list-style-type: none"> ①専門業者による点検、調整 | 日常点検：毎日 定期点検：月1回 故障時の修繕：適宜 専門業者による点検、調整：適宜 |
| 自家用電気工作物保守点検及び電気設備保守点検業務 | 設備容量：80KV A 受電電圧：6.6KV | <ul style="list-style-type: none"> ・電気設備の定期的な保守点検を実施すること ・適切に日常点検を実施し、良好な状態及び性能を維持すること ・故障時には、迅速かつ適切に対処すること ・電気事業法による電気工作物の定期点検等は、専門業者により適切に実施すること | 日常点検： 月1回以上 定期点検： 年1回以上 精密点検： 年1回以上 |
| 消防設備保守点検業務 | 消火器具 <ul style="list-style-type: none"> ・粉末(ABC)消火器 10型（屋内）4本 ・粉末(ABC)消火器 20型（屋外）1本 ・粉末(ABC)消火器 | <ul style="list-style-type: none"> ・消防法に基づく点検整備を実施すること ・専門業者による点検を適切に実施すること ・故障等については適切に処理すること | 機器点検：年2回 総合点検：年1回 |

| 業務 | 規格等 | 業務内容 | 回数等 |
|------------|---|---|--|
| 消防設備保守点検業務 | 10型（屋内） 1本 ・粉末(ABC)消火器 20型（屋外） 1本 自動火災報知設備 ・火災受信機（P型 2級）ホーチキ（株）60-29-1号 壁掛型 1台 ・作動式感知器 スポット型 14台 ・低温式 スポット型 14台 ・煙式 スポット型 光電式非蓄積 3台 ・地区音響装置 2台 ・発信機 2台 誘導灯 ・避難口 中型 3台 ・階段通路 20W 3台 | | |
| 浄化槽維持管理業務 | 4.1m ³ 分離接触バッキ30人槽 | (1) 浄化槽法定検査の実施 浄化槽法の規定に基づき実施すること (2) 専門業者による浄化槽設備の保守点検、清掃等水質の管理や設備の性能を維持するために必要な業務を実施すること | 法定検査：年1回 清掃：年1回 保守点検及び薬筒取付：年4回 水質検査：年1回 |

再委託業務一覧(令和6年4月1日現在)

1 徳島市文化振興施設

| No. | 委託業務項目 |
|-----|-----------------------|
| 1 | 清掃業務 |
| 2 | ホール照明・音響・舞台装置等業務 |
| 3 | グランドピアノ保守点検業務 |
| 4 | 自動扉開閉装置保守業務 |
| 5 | 舞台機構設備保守点検業務 |
| 6 | 電動式収納ステージ保守点検業務 |
| 7 | ホール照明設備保守点検業務 |
| 8 | ネットワークサーバーの維持管理及び保守業務 |
| 9 | Webサイト保守業務 |

2 徳島ガラススタジオ

| No. | 委託業務項目 |
|-----|----------------|
| 1 | 定期清掃業務 |
| 2 | 浄化槽維持管理業務 |
| 3 | 自家用電気工作物保安管理業務 |
| 4 | 警備業務 |

公益財団法人徳島市文化振興公社 シビックセンター備品台帳

令和6年3月31日現在

| 取得日 | | | 品名 | 金額 | 保管場所 | |
|-----|----|----|-----------------|---------|------|---------|
| 年 | 月 | 日 | | | 階 | 場所 |
| 1 | 12 | 19 | 椅子 | 34,400 | 3 | 受付 |
| 20 | 3 | 28 | レジスター | 176,400 | 3 | 受付 |
| 9 | 3 | 30 | カサ立て | 15,400 | 3 | ギャラリー |
| 9 | 3 | 30 | カサ立て | 15,400 | 3 | ギャラリー |
| 12 | 3 | 30 | 脚立 | 11,550 | 3 | ギャラリー倉庫 |
| 16 | 3 | 31 | イス用台車 | 27,815 | 3 | ギャラリー倉庫 |
| 18 | 3 | 29 | 折りたたみイス台車 | 33,600 | 3 | ギャラリー倉庫 |
| 19 | 5 | 7 | 折りたたみイス台車 | 30,240 | 3 | ギャラリー倉庫 |
| 19 | 5 | 7 | 折りたたみイス台車 | 30,240 | 3 | ギャラリー倉庫 |
| 59 | 11 | 19 | キャビネット(ガラス戸) | 28,000 | 3 | ギャラリー倉庫 |
| 59 | 11 | 19 | キャビネット(ガラス戸) | 24,500 | 3 | ギャラリー倉庫 |
| 61 | 2 | 21 | クリーンロッカー | 16,800 | 3 | ギャラリー倉庫 |
| 61 | 3 | 8 | 姿見 | 15,000 | 3 | ギャラリー倉庫 |
| 63 | 11 | 18 | 台車 | 26,600 | 3 | ギャラリー倉庫 |
| 63 | 11 | 18 | 台車 | 26,600 | 3 | ギャラリー倉庫 |
| 16 | 3 | 31 | ホワイトボード | 64,050 | 3 | ギャラリー倉庫 |
| 9 | 3 | 29 | ペーパーカッター | 12,875 | 3 | 事務室 |
| 19 | 3 | 14 | MODドライブ | 20,000 | 3 | 事務室 |
| 12 | 3 | 8 | 上開き保管庫 | 47,680 | 3 | 事務室 |
| 17 | 3 | 14 | 個人情報保護 管理・運用の実務 | 10,845 | 3 | 事務室 |
| 7 | 3 | 16 | シュレッダー | 163,000 | 3 | 事務室 |
| 20 | 4 | 4 | スキャナ | 33,600 | 3 | 事務室 |
| 59 | 11 | 15 | データファイルキャビネット | 20,000 | 3 | 事務室 |
| 59 | 11 | 15 | データファイルキャビネット | 11,600 | 3 | 事務室 |
| 14 | 4 | 6 | テーブル | 17,640 | 3 | 事務室 |
| 4 | 8 | 5 | ニコン | 100,000 | 3 | 事務室 |
| 23 | 3 | 23 | パソコン | 125,475 | 3 | 事務室 |
| 12 | 3 | 9 | パソコン附属機器 | 177,030 | 3 | 事務室 |
| 26 | 8 | 25 | パソコン | 134,352 | 3 | 事務室 |
| 30 | 8 | 1 | パソコン | 170,100 | 3 | 事務室 |
| 30 | 8 | 1 | パソコン | 170,700 | 3 | 事務室 |
| 30 | 8 | 1 | パソコン | 126,900 | 3 | 事務室 |
| 30 | 8 | 1 | パソコン | 126,900 | 3 | 事務室 |
| 30 | 8 | 1 | パソコン | 126,900 | 3 | 事務室 |
| 30 | 8 | 1 | プリンター複合機 | 387,612 | 3 | 事務室 |
| 23 | 4 | 6 | 肘付きチェアー | 16,800 | 3 | 事務室 |
| 23 | 4 | 6 | 肘付きチェアー | 16,800 | 3 | 事務室 |
| 23 | 4 | 6 | 肘付きチェアー | 16,800 | 3 | 事務室 |
| 23 | 4 | 6 | 肘付きチェアー | 16,800 | 3 | 事務室 |
| 23 | 4 | 6 | 肘付きチェアー | 16,800 | 3 | 事務室 |
| 23 | 4 | 18 | 肘付きチェアー | 16,800 | 3 | 事務室 |
| 10 | 11 | 4 | ビジネスキッチン | 115,290 | 3 | 事務室 |
| 1 | 12 | 9 | ファイリングキャビネット | 56,959 | 3 | 事務室 |
| 1 | 12 | 9 | ファイリングキャビネット | 56,959 | 3 | 事務室 |
| 1 | 12 | 9 | ファイリングキャビネット | 56,959 | 3 | 事務室 |
| 1 | 12 | 9 | ファイリングキャビネット | 56,959 | 3 | 事務室 |
| 1 | 12 | 9 | ファイリングキャビネット | 56,959 | 3 | 事務室 |
| 13 | 5 | 24 | ファックス | 99,750 | 3 | 事務室 |
| 18 | 10 | 19 | プリンター | 46,725 | 3 | 事務室 |

| 取得日 | | | 品名 | 金額 | 保管場所 | |
|-----|----|----|-------------------|---------|------|--------|
| 年 | 月 | 日 | | | 階 | 場所 |
| 23 | 3 | 23 | プリンター | 175,350 | 3 | 事務室 |
| 26 | 3 | 31 | プリンター | 35,700 | 3 | 事務室 |
| 6 | 11 | 4 | ホワイトボード | 24,020 | 3 | 事務室 |
| 6 | 11 | 4 | ホワイトボード | 12,154 | 3 | 事務室 |
| 21 | 1 | 5 | マネージメントチェア | 87,800 | 3 | 事務室 |
| 23 | 3 | 18 | 木印(角) | 18,700 | 3 | 事務室 |
| 23 | 3 | 18 | 木印(丸) | 18,000 | 3 | 事務室 |
| 13 | 9 | 10 | カセットコーダー | 21,840 | 3 | 事務室倉庫 |
| 59 | 11 | 19 | キャビネット(ガラス戸) | 24,500 | 3 | 事務室倉庫 |
| 61 | 10 | 3 | シェルビング | 15,500 | 3 | 事務室倉庫 |
| 61 | 10 | 3 | シェルビング | 22,000 | 3 | 事務室倉庫 |
| 61 | 10 | 3 | シェルビング | 27,000 | 3 | 事務室倉庫 |
| 13 | 9 | 10 | ディクテーター/トランスクリイバー | 55,650 | 3 | 事務室倉庫 |
| 59 | 11 | 7 | ニコン | 49,800 | 3 | 事務室倉庫 |
| 11 | 3 | 10 | 備品ロッカー | 21,000 | 3 | 事務室倉庫 |
| 9 | 3 | 28 | 保管庫 | 24,000 | 3 | 事務室倉庫 |
| 1 | 12 | 18 | シェルビング | 34,505 | 3 | 倉庫 |
| 1 | 12 | 18 | シェルビング | 34,505 | 3 | 倉庫 |
| 6 | 12 | 19 | シェルビング | 39,800 | 3 | 倉庫 |
| 6 | 12 | 19 | シェルビング | 39,800 | 3 | 倉庫 |
| 13 | 7 | 18 | 傘立て | 67,200 | 3 | 風除室 |
| 24 | 7 | 25 | 玄関マット | 38,482 | 3 | 風除室 |
| 24 | 7 | 25 | 玄関マット | 61,005 | 3 | 風除室 |
| 10 | 3 | 25 | 会議机 | 103,300 | 3 | ミーティング |
| 10 | 3 | 25 | 会議用イス | 20,800 | 3 | ミーティング |
| 10 | 3 | 25 | 会議用イス | 20,800 | 3 | ミーティング |
| 10 | 3 | 25 | 会議用イス | 20,800 | 3 | ミーティング |
| 10 | 3 | 25 | 会議用イス | 20,800 | 3 | ミーティング |
| 10 | 3 | 25 | 会議用イス | 20,800 | 3 | ミーティング |
| 10 | 3 | 25 | 会議用イス | 20,800 | 3 | ミーティング |
| 10 | 3 | 25 | 会議用イス | 20,800 | 3 | ミーティング |
| 10 | 3 | 25 | 会議用イス | 20,800 | 3 | ミーティング |
| 10 | 4 | 4 | 空気清浄機 | 39,000 | 3 | ミーティング |
| 14 | 4 | 6 | 保管庫 | 34,125 | 3 | 湯沸かし室横 |
| 14 | 4 | 6 | 両開き保管庫 | 27,510 | 3 | 湯沸かし室横 |
| 13 | 7 | 18 | ソニーテレビ | 66,150 | 3 | 理事長室 |
| 14 | 2 | 9 | マネージメントチェア | 142,800 | 3 | 理事長室 |
| 10 | 3 | 25 | ミーティングボード | 22,200 | 4 | 活動室(1) |
| 14 | 10 | 3 | 音響機材 | 172,620 | 4 | 活動室(2) |
| 5 | 3 | 12 | 会議テーブル | 26,368 | 4 | 活動室(2) |
| 5 | 3 | 12 | 会議テーブル | 26,368 | 4 | 活動室(2) |
| 8 | 5 | 23 | 会議用テーブル | 25,750 | 4 | 活動室(2) |
| 8 | 5 | 23 | 会議用テーブル | 25,750 | 4 | 活動室(2) |
| 8 | 5 | 23 | 会議用テーブル | 25,750 | 4 | 活動室(2) |
| 23 | 4 | 6 | 会議用テーブル | 31,700 | 4 | 活動室(2) |
| 23 | 4 | 6 | 会議用テーブル | 31,700 | 4 | 活動室(2) |
| 23 | 4 | 6 | 会議用テーブル | 31,700 | 4 | 活動室(2) |
| 23 | 4 | 6 | 会議用テーブル | 31,700 | 4 | 活動室(2) |
| 23 | 4 | 6 | 会議用テーブル | 31,700 | 4 | 活動室(2) |
| 6 | 7 | 29 | スピーカー | 56,650 | 4 | 活動室(2) |

| 取得日 | | | 品名 | 金額 | 保管場所 | |
|-----|----|----|-----------|---------|------|--------|
| 年 | 月 | 日 | | | 階 | 場所 |
| 6 | 5 | 18 | 台車 | 48,000 | 4 | 活動室(2) |
| 13 | 7 | 18 | ホワイトボード | 36,750 | 4 | 活動室(2) |
| 61 | 3 | 8 | 姿見 | 15,000 | 4 | 活動室(4) |
| 9 | 5 | 2 | パネルスクリーン | 71,200 | 4 | 活動室(4) |
| 17 | 11 | 10 | CDラジカセ | 17,400 | 4 | 活動室倉庫 |
| 16 | 3 | 31 | イス用台車 | 27,815 | 4 | 活動室倉庫 |
| 16 | 3 | 31 | イス用台車 | 27,815 | 4 | 活動室倉庫 |
| 12 | 3 | 27 | 回転ホワイトボード | 32,760 | 4 | 活動室倉庫 |
| 18 | 9 | 25 | カセットデッキ | 19,800 | 4 | 活動室倉庫 |
| 62 | 3 | 31 | 台車 | 28,800 | 4 | 活動室倉庫 |
| 62 | 3 | 31 | 電話台 | 25,600 | 4 | 活動室倉庫 |
| 6 | 3 | 18 | ポールキャット | 133,488 | 4 | 活動室倉庫 |
| 13 | 11 | 15 | ピアノ椅子 | 26,460 | 4 | ホール倉庫 |
| 16 | 1 | 28 | CDラジカセ | 17,000 | 4 | ホール倉庫 |
| 59 | 11 | 19 | 保管庫 | 40,700 | 4 | ホール倉庫 |
| 59 | 11 | 19 | 保管庫 | 37,800 | 4 | ホール倉庫 |
| 61 | 3 | 24 | めくり、そで看板 | 20,000 | 4 | ホール倉庫 |
| 13 | 7 | 18 | コインロッカー | 160,650 | 4 | ホール控え室 |
| 13 | 1 | 22 | 単柱テーブル | 31,500 | 4 | ロビー |
| 13 | 1 | 22 | 単柱テーブル | 31,500 | 4 | ロビー |
| 13 | 1 | 22 | 単柱テーブル | 31,500 | 4 | ロビー |
| 31 | 6 | 24 | パソコン | 166,100 | 3 | 事務室 |
| 31 | 6 | 24 | パソコン | 135,560 | 3 | 事務室 |
| 31 | 6 | 24 | パソコン | 135,560 | 3 | 事務室 |
| 31 | 6 | 24 | パソコン | 135,560 | 3 | 事務室 |
| 31 | 6 | 24 | パソコン | 135,560 | 3 | 事務室 |
| 31 | 6 | 24 | パソコン | 135,560 | 3 | 事務室 |
| 3 | 11 | 22 | iPad | 127,600 | 3 | 事務室 |

公益財団法人徳島市文化振興公社 徳島ガラススタジオ備品台帳

令和6年3月31日現在

| 取得日 | | | 品名 | 金額 | 保管場所 | |
|-----|----|----|---------------|---------|------|------|
| 年 | 月 | 日 | | | 階 | 場所 |
| 10 | 4 | 16 | ヨド物置 | 93,870 | 1 | 屋外 |
| 15 | 2 | 3 | 物置(イナバ) | 67,725 | 1 | 屋外 |
| 16 | 4 | 7 | 物置 | 150,045 | 1 | 屋外 |
| 10 | 4 | 10 | スクールロッカー | 47,400 | 1 | 屋外倉庫 |
| 15 | 3 | 20 | バンラックケース | 37,800 | 1 | 屋外倉庫 |
| 15 | 3 | 20 | バンラックケース | 37,800 | 1 | 屋外倉庫 |
| 21 | 3 | 31 | 冷凍庫 | 43,000 | 1 | 屋外倉庫 |
| 8 | 10 | 9 | オープン保管庫 | 18,700 | 1 | 工作室 |
| 8 | 5 | 5 | 軽量ラック | 22,600 | 1 | 工作室 |
| 8 | 3 | 27 | ユーハンデー | 58,195 | 1 | 工作室 |
| 8 | 3 | 27 | ユーハンデー | 58,195 | 1 | 工作室 |
| 8 | 5 | 7 | ユーハンデー | 42,230 | 1 | 工作室 |
| 8 | 5 | 7 | ユーハンデー | 42,230 | 1 | 工作室 |
| 9 | 3 | 7 | エアポンプ | 26,250 | 1 | 工作室 |
| 9 | 3 | 7 | エアポンプ | 26,250 | 1 | 工作室 |
| 9 | 3 | 7 | エアポンプ | 26,250 | 1 | 工作室 |
| 9 | 3 | 7 | エアポンプ | 26,250 | 1 | 工作室 |
| 9 | 3 | 31 | エアポンプ | 26,316 | 1 | 工作室 |
| 9 | 3 | 31 | エアポンプ | 26,316 | 1 | 工作室 |
| 9 | 6 | 13 | エアポンプ | 26,291 | 1 | 工作室 |
| 9 | 6 | 13 | エアポンプ | 26,291 | 1 | 工作室 |
| 9 | 6 | 13 | エアポンプ | 26,291 | 1 | 工作室 |
| 9 | 8 | 3 | エアポンプ | 26,291 | 1 | 工作室 |
| 9 | 8 | 3 | エアポンプ | 26,291 | 1 | 工作室 |
| 9 | 3 | 11 | スピードコントローラー | 19,055 | 1 | 工作室 |
| 9 | 3 | 7 | 送気式バーナー | 33,750 | 1 | 工作室 |
| 9 | 3 | 7 | 送気式バーナー | 33,750 | 1 | 工作室 |
| 9 | 3 | 7 | 送気式バーナー | 33,750 | 1 | 工作室 |
| 9 | 3 | 7 | 送気式バーナー | 33,750 | 1 | 工作室 |
| 9 | 3 | 7 | 送気式バーナー | 33,750 | 1 | 工作室 |
| 9 | 3 | 31 | 送気式バーナー | 33,836 | 1 | 工作室 |
| 9 | 3 | 31 | 送気式バーナー | 33,836 | 1 | 工作室 |
| 9 | 6 | 13 | 送気式バーナー | 33,803 | 1 | 工作室 |
| 9 | 6 | 13 | 送気式バーナー | 33,803 | 1 | 工作室 |
| 9 | 6 | 13 | 送気式バーナー | 33,802 | 1 | 工作室 |
| 9 | 8 | 3 | 送気式バーナー | 33,802 | 1 | 工作室 |
| 9 | 8 | 3 | 送気式バーナー | 33,802 | 1 | 工作室 |
| 11 | 3 | 15 | 卓上電動ろくろ | 37,275 | 1 | 工作室 |
| 11 | 3 | 15 | 卓上電動ろくろ | 37,275 | 1 | 工作室 |
| 11 | 3 | 18 | 粘土練り機 | 134,715 | 1 | 工作室 |
| 11 | 4 | 2 | プレッシャーブラスター | 170,625 | 1 | 工作室 |
| 13 | 3 | 19 | ウォーターサンダー | 45,150 | 1 | 工作室 |
| 15 | 3 | 20 | 電子はかり | 43,050 | 1 | 工作室 |
| 15 | 3 | 22 | パラダイスブラストユニット | 91,350 | 1 | 工作室 |
| 16 | 4 | 26 | リユーターハンドピース | 28,308 | 1 | 工作室 |
| 16 | 4 | 26 | リユーターハンドピース | 39,312 | 1 | 工作室 |
| 18 | 4 | 12 | ステンレス製氷桶 | 37,800 | 1 | 工作室 |
| 18 | 4 | 12 | ステンレス製氷桶 | 46,200 | 1 | 工作室 |

| 取得日 | | | 品名 | 金額 | 保管場所 | |
|-----|----|----|-------------------|---------|------|-----|
| 年 | 月 | 日 | | | 階 | 場所 |
| 19 | 3 | 26 | 小型電気炉 | 49,980 | 1 | 工作室 |
| 8 | 3 | 26 | スチール作業台 | 37,080 | 1 | 吹き場 |
| 8 | 3 | 26 | スチール作業台 | 37,080 | 1 | 吹き場 |
| 8 | 3 | 26 | スチール作業台 | 37,080 | 1 | 吹き場 |
| 8 | 3 | 26 | スチール作業台 | 37,080 | 1 | 吹き場 |
| 9 | 3 | 31 | 8インチジャック | 17,304 | 1 | 吹き場 |
| 9 | 3 | 31 | 8インチジャック | 17,304 | 1 | 吹き場 |
| 9 | 3 | 31 | 8インチジャック | 17,304 | 1 | 吹き場 |
| 9 | 5 | 20 | 電気炉 パラゴン | 171,392 | 1 | 吹き場 |
| 9 | 3 | 31 | ハンドトーチセット | 103,000 | 1 | 吹き場 |
| 10 | 5 | 1 | シュタイナー 泡モールド | 48,972 | 1 | 吹き場 |
| 10 | 4 | 10 | 電気炉 パラゴンのコントロール板 | 52,500 | 1 | 吹き場 |
| 11 | 4 | 21 | クリンプ(ストレート) | 12,584 | 1 | 吹き場 |
| 11 | 4 | 21 | クリンプ(リーフ) | 16,779 | 1 | 吹き場 |
| 11 | 7 | 7 | ブローパイプ | 40,252 | 1 | 吹き場 |
| 11 | 4 | 21 | ポンティロッド | 17,940 | 1 | 吹き場 |
| 12 | 3 | 24 | オブティックモールド | 12,291 | 1 | 吹き場 |
| 12 | 9 | 18 | キャスト用ハサミ | 16,958 | 1 | 吹き場 |
| 12 | 9 | 18 | 口切りバサミ | 10,274 | 1 | 吹き場 |
| 12 | 6 | 28 | ケーンアーバー | 12,673 | 1 | 吹き場 |
| 12 | 3 | 24 | ハサミ(吹きガラス用) | 10,946 | 1 | 吹き場 |
| 12 | 3 | 24 | ハサミ(吹きガラス用) | 10,946 | 1 | 吹き場 |
| 12 | 3 | 24 | ハサミ(吹きガラス用) | 10,946 | 1 | 吹き場 |
| 12 | 3 | 24 | ハサミ(吹きガラス用) | 11,366 | 1 | 吹き場 |
| 12 | 3 | 25 | プログラムコントロール | 108,549 | 1 | 吹き場 |
| 12 | 9 | 18 | モールド | 16,632 | 1 | 吹き場 |
| 13 | 4 | 5 | トーテバーナー | 54,684 | 1 | 吹き場 |
| 10 | 11 | 19 | 図書(写真集THE GUILD2) | 15,414 | 1 | ロビー |
| 10 | 11 | 19 | 図書(写真集THE GUILD3) | 15,414 | 1 | ロビー |
| 10 | 10 | 16 | 図書(日本の硝子史) | 16,200 | 1 | ロビー |
| 12 | 3 | 30 | エアコン | 630,000 | 1 | ロビー |
| 16 | 9 | 10 | 図書(水生無脊椎動物) | 12,589 | 1 | ロビー |
| 21 | 12 | 7 | ファックス | 16,000 | 1 | ロビー |
| 8 | 3 | 12 | 椅子 | 16,480 | 2 | 休憩室 |
| 8 | 3 | 12 | 椅子 | 16,480 | 2 | 休憩室 |
| 8 | 3 | 12 | 片袖デスク | 25,750 | 2 | 休憩室 |
| 8 | 3 | 12 | 片袖デスク | 25,750 | 2 | 休憩室 |
| 8 | 3 | 12 | 片袖デスク | 25,750 | 2 | 休憩室 |
| 8 | 3 | 12 | 片袖デスク | 25,750 | 2 | 休憩室 |
| 8 | 1 | 10 | ビデオデッキ | 107,120 | 2 | 休憩室 |
| 13 | 3 | 27 | エアコン | 540,750 | 2 | 休憩室 |
| 13 | 9 | 2 | 電気冷蔵庫 | 85,170 | 2 | 休憩室 |
| 13 | 3 | 29 | 保管庫(片開き) | 13,500 | 2 | 休憩室 |
| 13 | 3 | 29 | 保管庫(片開き) | 13,500 | 2 | 休憩室 |
| 13 | 3 | 29 | 保管庫(片開き) | 13,500 | 2 | 休憩室 |
| 18 | 4 | 12 | 耐火金庫 | 31,290 | 2 | 休憩室 |
| 18 | 3 | 22 | ノートパソコン | 274,155 | 2 | 休憩室 |
| 23 | 3 | 2 | テレビ | 63,085 | 2 | 休憩室 |
| 10 | 4 | 10 | シェルビング | 56,400 | 2 | 工作室 |
| 10 | 3 | 26 | デイライトフィルター | 18,480 | 2 | 工作室 |
| 10 | 3 | 26 | デイライトフィルター | 18,480 | 2 | 工作室 |
| 10 | 3 | 19 | ビデオライト | 29,232 | 2 | 工作室 |
| 10 | 3 | 19 | ビデオライト | 29,232 | 2 | 工作室 |
| 13 | 4 | 6 | 組立式撮影台 | 147,840 | 2 | 工作室 |
| 13 | 3 | 28 | ライトビューアー | 21,000 | 2 | 工作室 |

| 取得日 | | | 品名 | 金額 | 保管場所 | |
|-----|----|----|--------------|---------|------|-------------|
| 年 | 月 | 日 | | | 階 | 場所 |
| 17 | 4 | 11 | 保管庫 | 60,480 | 2 | 工作室 |
| 18 | 4 | 24 | ミニプaster | 74,025 | 2 | 工作室 |
| 24 | 3 | 30 | エアコン | 498,750 | 2 | 工作室 |
| 15 | 4 | 7 | パンフレットスタンド | 38,640 | 3 | シビックギャラリー倉庫 |
| 15 | 4 | 5 | ベース | 3,780 | 3 | シビック廊下 |
| 15 | 4 | 5 | 保管庫 | 37,800 | 3 | シビック廊下 |
| 15 | 4 | 5 | 保管庫 | 33,915 | 3 | シビック廊下 |
| 15 | 4 | 5 | 保管庫 | 19,740 | 3 | シビック廊下 |
| 16 | 7 | 1 | 液晶プロジェクター | 204,750 | 3 | シビックミーティング |
| 16 | 7 | 1 | プロジェクタースクリーン | 62,475 | 3 | シビックミーティング |
| 15 | 3 | 14 | 照明スタンド | 60,900 | 3 | シビック屋外倉庫 |
| 15 | 3 | 14 | 照明スタンド | 60,900 | 3 | シビック屋外倉庫 |
| 25 | 7 | 29 | 小型電気炉 | 234,728 | 3 | シビック屋外倉庫 |
| 25 | 7 | 29 | 小型電気炉 | 234,728 | 3 | シビック屋外倉庫 |
| 25 | 7 | 29 | ガスバーナー | 60,480 | 3 | シビック屋外倉庫 |
| 25 | 7 | 29 | ガスバーナー | 60,480 | 3 | シビック屋外倉庫 |
| 25 | 7 | 29 | ガスバーナー | 60,480 | 3 | シビック屋外倉庫 |
| 25 | 7 | 29 | ガスバーナー | 60,480 | 3 | シビック屋外倉庫 |
| 25 | 7 | 29 | ガスバーナー | 60,480 | 3 | シビック屋外倉庫 |
| 25 | 7 | 29 | ガスバーナー | 60,480 | 3 | シビック屋外倉庫 |
| 26 | 12 | 16 | 移動用エアコンプレッサー | 54,259 | 3 | シビック屋外倉庫 |

市所有備品一覧 徳島市文化振興施設

令和6年5月1日現在

| 品名 | 摘要 | 取得年月日 | 保管場所 | 備考 |
|----------|-----------------------------|-----------|---------|----|
| マイクロホン | ソニーC-38B(コンデンサー) | S58.2.18 | ホール倉庫 | |
| マイクロホン | ソニーC-38B(エレベーターマイク) | S58.2.18 | ホール倉庫 | |
| スポットライト | SPH II 1000W・500W | H1.8.25 | ホール倉庫 | |
| スポットライト | SPH II 1000W・500W | H1.8.25 | ホール倉庫 | |
| スポットライト | SPH II 1000W・500W | H1.8.25 | ホール倉庫 | |
| スポットライト | SPH II 1000W・500W | H1.8.25 | ホール倉庫 | |
| スポットライト | SPH II 1000W・500W | H1.8.25 | ホール倉庫 | |
| スポットライト | SPH II 1000W・500W | H1.8.25 | ホール倉庫 | |
| スポットライト | SPH II 1000W・500W | H1.8.25 | ホール倉庫 | |
| スポットライト | SPH II 1000W・500W | H1.8.25 | ホール倉庫 | |
| マルチストロボ | KM-4 | S51.3.18 | ホール倉庫 | |
| マルチストロボ | KM-4 | S51.3.18 | ホール倉庫 | |
| エフェクトマシン | FE-2(松竹) 炎(本体・ディスク・先玉・スタンド) | S57.3.31 | ホール倉庫 | |
| エフェクトマシン | FE-2(松竹) 炎(本体・ディスク・先玉・スタンド) | S57.3.31 | ホール倉庫 | |
| エフェクトマシン | ディスクマシーン VS型 | S62.6.1 | ホール倉庫 | |
| エフェクトマシン | ディスクマシーン VS型 | S62.6.1 | ホール倉庫 | |
| エフェクトマシン | NAE2(丸茂) 波 | S53.3.31 | ホール倉庫 | |
| マイクスタンド | AGK-ST210/2 | S62.6.5 | ホール倉庫 | |
| マイクスタンド | AGK-ST210/2 | S62.6.5 | ホール倉庫 | |
| マイクスタンド | AGK-ST210/2 | S62.6.5 | ホール倉庫 | |
| マイクスタンド | AGK-ST210/2 | S63.3.31 | ホール倉庫 | |
| コンテナ | #2100(音響機材入) | H1.11.11 | ホール倉庫 | |
| 保管庫 | トレーキャビネット ウチダ 315-3722 | S58.9.19 | 事務室 | |
| 保管庫 | コクヨ S-Z435G | S58.9.20 | 事務室 | |
| 保管庫 | コクヨ S-Z435G | S58.9.20 | 事務室 | |
| 保管庫 | コクヨ S-Z435G | S58.9.20 | 事務室倉庫 | |
| 保管庫 | コクヨ S-Z435G | S58.9.20 | 事務室倉庫 | |
| 保管庫 | コクヨ S-T360 | S58.9.20 | 事務室倉庫 | |
| 保管庫 | コクヨ S-T360 | S58.9.20 | 事務室倉庫 | |
| 保管庫 | コクヨ S-T360 | S58.9.20 | 倉庫2 | |
| 更衣ロッカー | クリーンロッカー | S58.9.20 | 更衣室 | |
| 更衣ロッカー | ロッカー4人用 | S58.9.20 | 更衣室 | |
| 更衣ロッカー | ロッカー4人用 | S58.9.20 | 更衣室 | |
| 更衣ロッカー | ロッカー4人用 | S58.9.20 | 更衣室 | |
| 保管庫 | コクヨ S-Z330 | S58.11.30 | ホール倉庫 | |
| 保管庫 | コクヨ S-Z360 | S58.11.30 | 活動室倉庫 | |
| 更衣ロッカー | ロッカー4人用 イトーキ 4L7J | S58.11.19 | 更衣室 | |
| 絵画 | 歩危の春 | S58.10.27 | 4Fロビー | |
| 絵画 | 清楓 | S58.10.27 | 4Fロビー | |
| 絵画 | 高岡何有 | S58.10.20 | 4Fロビー | |
| 書 | 田中 双鶴 | S58.10.20 | ミーティング室 | |
| 傘立て | ウチダ S-60型 | S58.9.19 | 活動室4 | |
| 傘立て | ウチダ S-60型 | S58.9.19 | 活動室3 | |
| 傘立て | ウチダ S-60型 | S58.9.19 | 倉庫1 | |
| マガジンスタンド | コクヨ DH-LPH | S58.9.20 | 事務室 | |
| キーケース | KOKUYO | S58.9.20 | 事務室 | |
| 陶磁器 | 壺 | S58.10.20 | 理事長室 | |
| 木印(公印) | 公印角 | S58.6.18 | 事務室 | |
| 木印(公印) | 公印丸 | S58.6.18 | 事務室 | |
| 脚立・ふみ台 | ウチダ A-5型 | S58.9.20 | ギャラリー倉庫 | |
| 脚立・ふみ台 | ウチダ A-5型 | S58.9.20 | ギャラリー倉庫 | |
| 台車 | (台車) ウチダ S-DX型 | S58.9.20 | ギャラリー倉庫 | |
| 台車 | (台車) ウチダ S-DX型 | S58.9.20 | 倉庫1 | |

| 品名 | 摘要 | 取得年月日 | 保管場所 | 備考 |
|----------|--|-----------|---------|----|
| 電話台 | (ガラス板) コクヨ TT-70 | S58.10.15 | ミーティング室 | |
| 電話台 | (ガラス板) コクヨ TT-70 | S58.10.15 | ミーティング室 | |
| 電話台 | コクヨ TT-22-19 | S58.10.15 | 活動室3 | |
| 電話台 | コクヨ TT-22-19 | S58.10.15 | 活動室1 | |
| 電話台 | コクヨ TT-22-19 | S58.10.15 | 活動室4 | |
| 電話台 | コクヨ TT-22-19 | S58.10.15 | ギャラリー | |
| 電話台 | コクヨ TT-22-19 | S58.10.15 | ギャラリー | |
| 電話台 | (スチール製 白)コクヨ TT-22-19 | S58.10.15 | 倉庫1 | |
| 電話台 | (木製 茶) コクヨ TT-ITN | S58.10.15 | 理事長室 | |
| 電話台 | 化粧ガラス板 コクヨ TT-A70 | S58.10.15 | ミーティング室 | |
| 電話台 | アイチ WD-100 | S58.10.1 | 活動室2 | |
| スポットライト | ハイクオリティーカッターライト(ITO)650W(東京舞台照明) | H3.3.31 | ホール倉庫 | |
| スポットライト | ハイクオリティーカッターライト(ITO)650W(東京舞台照明) | H3.3.31 | ホール倉庫 | |
| スポットライト | ハイクオリティーカッターライト(ITO)650W(東京舞台照明) | H3.3.31 | ホール倉庫 | |
| スポットライト | FQ 500W(丸茂) | H3.5.18 | ホール倉庫 | |
| スポットライト | FQ 500W(丸茂) | H3.5.18 | ホール倉庫 | |
| スポットライト | FQ 500W(丸茂) | H3.5.18 | ホール倉庫 | |
| スポットライト | FQ 500W(丸茂) | H3.5.18 | ホール倉庫 | |
| スポットライト | FQ 500W(丸茂) | H3.5.18 | ホール倉庫 | |
| スポットライト | FQ 500W(丸茂) | H3.5.18 | ホール倉庫 | |
| スポットライト | FQ 500W(丸茂) | H3.5.18 | ホール倉庫 | |
| スポットライト | FQ 500W(丸茂) | H3.5.18 | ホール倉庫 | |
| スポットライト | FQ 500W(丸茂) | H3.5.18 | ホール倉庫 | |
| スポットライト | SPH II 1000W・500W | H3.5.23 | ホール倉庫 | |
| スポットライト | SPH II 1000W・500W | H3.5.23 | ホール倉庫 | |
| スポットライト | SPH II 1000W・500W | H3.5.23 | ホール倉庫 | |
| スポットライト | SPH II 1000W・500W | H3.5.23 | ホール倉庫 | |
| スポットライト | SPH II 1000W・500W | H3.5.23 | ホール倉庫 | |
| スポットライト | SPH II 1000W・500W | H3.5.23 | ホール倉庫 | |
| スポットライト | SPH II 1000W・500W | H3.5.23 | ホール倉庫 | |
| スポットライト | SPH II 1000W・500W | H3.5.23 | ホール倉庫 | |
| スポットライト | SPH II 1000W・500W | H3.5.23 | ホール倉庫 | |
| スポットライト | SPH II 1000W・500W | H3.5.23 | ホール倉庫 | |
| スポットライト | SPH II 1000W・500W | H3.5.23 | ホール倉庫 | |
| スポットライト | SPH II 1000W・500W | H3.5.23 | ホール倉庫 | |
| スポットライト | SPH II 1000W・500W | H3.5.23 | ホール倉庫 | |
| スポットライト | SPH II 1000W・500W | H3.5.23 | ホール倉庫 | |
| スポットライト | SPH II 1000W・500W | H3.5.23 | ホール倉庫 | |
| スポットライト | SPH II 1000W・500W | H3.5.23 | ホール倉庫 | |
| スポットライト | SPH II 1000W・500W | H3.5.23 | ホール倉庫 | |
| 毛せん | 1間×5間 | H3.12.10 | ホール倉庫 | |
| 毛せん | 1間×5間 | H3.12.10 | ホール倉庫 | |
| 毛せん | 1間×3間 | H3.12.10 | ホール倉庫 | |
| 毛せん | 1間×3間 | H3.12.10 | ホール倉庫 | |
| 毛せん | 1間×5間 | H3.12.16 | ホール倉庫 | |
| 毛せん | 1間×5間 | H3.12.16 | ホール倉庫 | |
| 毛せん | 1間×3間 | H3.12.16 | ホール倉庫 | |
| 毛せん | 1間×3間 | H3.12.16 | ホール倉庫 | |
| スポットライト | ハイクオリティーカッターライト(ITO)650W(東京舞台照明) | H4.5.30 | ホール倉庫 | |
| スポットライト | ハイクオリティーカッターライト(ITO)650W(東京舞台照明) | H4.5.30 | ホール倉庫 | |
| スポットライト | ハイクオリティーカッターライト(ITO)650W(東京舞台照明) | H4.5.30 | ホール倉庫 | |
| スポットライト | ハイクオリティーカッターライト(ITO)650W(東京舞台照明) | H4.5.30 | ホール倉庫 | |
| マイクロホン | ホールマイク シェアー SM58S-LC | H7.3.20 | ホール | |
| エフェクトマシン | ITOセンターレスマシン(マシン×8台・マシン操作BOX・マルチ中継BOX) | H7.6.26 | ホール倉庫 | |
| マイクロホン | シュアマイク | H10.3.30 | ホール | |
| マイクロホン | シュアマイク | H10.3.20 | ホール | |
| マイクスタンド | | H10.3.30 | ホール倉庫 | |
| マイクスタンド | | H10.3.30 | ホール倉庫 | |

| 品名 | 摘要 | 取得年月日 | 保管場所 | 備考 |
|-----------------------|--------------------------------------|----------|---------|----|
| ラックケース | ARMOR FL型ラックシリーズ | H11.9.20 | ホール倉庫 | |
| エフェクトマシン | エフェクトスポットライトシステム(本体・マシン・ランプ・ディスク・先玉) | H12.3.8 | ホール倉庫 | |
| エフェクトマシン | エフェクトスポットライトシステム(本体・マシン・ランプ・ディスク・先玉) | H12.3.8 | ホール倉庫 | |
| スタンド式スクリーン | モバイルスクリーン KM-KP-80 | H20.4.3 | 活動室倉庫 | |
| カセットデッキ | | H22.3.12 | 活動室2 | |
| ホワイトボード | コクヨ BB-R736WW | H23.4.6 | 活動室3 | |
| ホワイトボード | コクヨ BB-R736WW | H23.4.6 | 活動室4 | |
| 事務用両袖机 | コクヨ MG-S35D1685P1U | H23.4.2 | 事務室 | |
| 事務用両袖机 | コクヨ SD-MXZ167DV3F11 | H23.4.2 | 事務室 | |
| 事務用両袖机 | コクヨ SD-MXZ147DV3F11 | H23.4.2 | 事務室 | |
| 事務用両袖机 | コクヨ SD-MXZ147DV3F11 | H23.4.2 | 事務室 | |
| 事務用片袖机 | コクヨ SD-MXZ107LC3F11 | H23.4.2 | 事務室 | |
| 事務用片袖机 | コクヨ SD-MXZ107LC3F11 | H23.4.2 | 事務室 | |
| 事務用片袖机 | コクヨ SD-MXZ107LC3F11 | H23.4.2 | 事務室 | |
| 事務用片袖机 | コクヨ SD-MXZ107LC3F11 | H23.4.2 | 事務室 | |
| プロジェクター台 | サンワサプライPR-3K | H24.3.30 | 活動室1 | |
| ワイヤ収納ワゴン | ミュージ NT-WGW-86 | H24.3.30 | ギャラリー倉庫 | |
| ワイヤ収納ワゴン | ミュージ NT-WGW-86 | H24.3.30 | ギャラリー倉庫 | |
| フォロースポット | 東芝AL-QP10-2M | H24.3.30 | ホール倉庫 | |
| フォロースポットライト用スタンド | 東芝AL-105-2G-STAND | H24.3.30 | ホール倉庫 | |
| フォロースポットライト用カラーチェンジャー | 東芝AL-QP-CH | H24.3.30 | ホール倉庫 | |
| ワイレスアンプ(GDカセット付) | TOA WA-1712CD | H24.3.30 | 倉庫1 | |
| ワイレスアンプ(GDカセット付) | TOA WA-1712CD | H24.3.30 | 倉庫1 | |
| ワイレスマイク(ハンド型) | TOA WM-1220 | H24.3.30 | 倉庫1 | |
| ワイレスマイク(ハンド型) | TOA WM-1220 | H24.3.30 | 倉庫1 | |
| ワイレスマイク(ハンド型) | TOA WM-1220 | H24.3.30 | 倉庫1 | |
| ワイレスマイク(タイピン型) | TOA WM-1320 | H24.3.30 | 倉庫1 | |
| ワイレスマイク(タイピン型) | TOA WM-1320 | H24.3.30 | 倉庫1 | |
| ワイレスマイク(タイピン型) | TOA WM-1320 | H24.3.30 | 倉庫1 | |
| シングルワイレスチューナーユニット | TOA WTU-1720 | H24.3.30 | ホール | |
| シングルワイレスチューナーユニット | TOA WTU-1720 | H24.3.30 | ホール | |
| シングルワイレスチューナーユニット | TOA WTU-1720 | H24.3.30 | ホール | |
| プロジェクタースクリーン(床置きタイプ) | キクチ GFP-100W | H24.3.30 | 倉庫1 | |
| プロジェクタースクリーン(壁掛けタイプ) | オーエス SMP-110HM-W1-BU202 | H24.3.30 | 活動室1 | |
| プロジェクター | エプソン EB-900 | H24.3.30 | 倉庫1 | |
| 屋内用掲示板(W4500×H1200) | コクヨ FB-4512NM-15K | H24.3.30 | 市民ギャラリー | |
| 屋内用掲示板(W4500×H1200) | コクヨ FB-4512NM-15K | H24.3.30 | 市民ギャラリー | |
| 屋内用掲示板(W4500×H1200) | コクヨ FB-4512NM-15K | H24.3.30 | 市民ギャラリー | |
| 屋内用掲示板(W3600×H1200) | コクヨ FB-3612NM-15K | H24.3.30 | 市民ギャラリー | |
| 屋内用掲示板(W3600×H1200) | コクヨ FB-3612NM-15K | H24.3.30 | 市民ギャラリー | |
| 屋内用掲示板(W3600×H1200) | コクヨ FB-3612NM-15K | H24.3.30 | 市民ギャラリー | |
| 屋内用掲示板(W2700×H1200) | コクヨ FB-2712NM-15K | H24.3.30 | 市民ギャラリー | |
| 屋内用掲示板(W2700×H1200) | コクヨ FB-2712NM-15K | H24.3.30 | 市民ギャラリー | |
| 屋内用掲示板(W2700×H1200) | コクヨ FB-2712NM-15K | H24.3.30 | 市民ギャラリー | |
| スクリーン(つuitate) | コクヨ SN-CT1216 | H24.3.30 | ギャラリー倉庫 | |
| コートハンガー | コクヨ CH-12 | H24.3.30 | 事務室 | |
| 冷蔵庫 | シャープ SJ-23T | H24.3.30 | 湯沸し室 | |
| 液晶テレビ | パナソニック TH-L32X33 | H24.3.30 | 理事長室 | |
| 片袖机 | SD-MXZ107LC3F11N | H24.3.30 | 事務室 | |
| 両袖机 | SD-MXZ147DV3F11N | H24.3.30 | 事務室 | |
| 肘付き回転いす | CR-G219F4HS65-V | H24.3.30 | 事務室 | |
| 肘付き回転いす | CR-G219F4HS65-V | H24.3.30 | 事務室 | |
| 折りたたみ用会議机用台車 | TK-T100N | H24.3.30 | ホール | |
| 折りたたみ用会議机用台車 | TK-T5NN | H24.3.30 | ホール | |
| 折りたたみ用イス用台車 | CP-70NN | H24.3.30 | ギャラリー倉庫 | |
| イス用台車 | DYL-MB-SX対応 | H24.3.30 | ホール倉庫 | |
| イス用台車 | DYL-MB-SX対応 | H24.3.30 | ホール倉庫 | |
| イス用台車 | DYL-MB-SX対応 | H24.3.30 | ホール倉庫 | |
| イス用台車 | DYL-MB-SX対応 | H24.3.30 | ホール倉庫 | |

| 品名 | 摘要 | 取得年月日 | 保管場所 | 備考 |
|----------------|--------------|----------|---------|----|
| イス用台車 | DYL-MB-SX対応 | H24.3.30 | ホール倉庫 | |
| イス用台車 | DYL-MB-SX対応 | H24.3.30 | ホール倉庫 | |
| ホワイトボード | FB-SL34W | H24.3.30 | 控室 | |
| 掲示板 | BB-D234N | H24.3.30 | 活動室1 | |
| 掲示板 | BB-D234N | H24.3.30 | 活動室2 | |
| 掲示板 | BB-D234N | H24.3.30 | 活動室3 | |
| 掲示板 | BB-D234N | H24.3.30 | 活動室4 | |
| 掲示板 | BB-D234N | H24.3.30 | 楽屋1 | |
| 掲示板 | BB-D234N | H24.3.30 | 楽屋2 | |
| 掲示板 | BB-D234N | H24.3.30 | 控室 | |
| パンフレットスタンド | ZR-PS203 | H24.3.30 | ギャラリー倉庫 | |
| パンフレットスタンド | ZR-PS203 | H24.3.30 | 4Fロビー | |
| 平台 | 3尺×6尺程度 | H24.3.30 | ホールピアノ庫 | |
| 平台 | 3尺×6尺程度 | H24.3.30 | ホールピアノ庫 | |
| 平台 | 3尺×6尺程度 | H24.3.30 | ホールピアノ庫 | |
| 平台 | 3尺×6尺程度 | H24.3.30 | ホールピアノ庫 | |
| 平台 | 3尺×6尺程度 | H24.3.30 | ホールピアノ庫 | |
| 平台 | 3尺×6尺程度 | H24.3.30 | ホールピアノ庫 | |
| 平台 | 3尺×6尺程度 | H24.3.30 | ホールピアノ庫 | |
| 平台 | 3尺×6尺程度 | H24.3.30 | ホールピアノ庫 | |
| 平台 | 3尺×6尺程度 | H24.3.30 | ホールピアノ庫 | |
| 平台 | 3尺×6尺程度 | H24.3.30 | ホールピアノ庫 | |
| 平台 | 3尺×6尺程度 | H24.3.30 | ホールピアノ庫 | |
| 平台 | 3尺×6尺程度 | H24.3.30 | ホールピアノ庫 | |
| 平台 | 3尺×6尺程度 | H24.3.30 | ホールピアノ庫 | |
| 平台 | 3尺×6尺程度 | H24.3.30 | ホールピアノ庫 | |
| 平台 | 3尺×6尺程度 | H24.3.30 | ホールピアノ庫 | |
| 平台 | 3尺×6尺程度 | H24.3.30 | ホールピアノ庫 | |
| 平台 | 3尺×6尺程度 | H24.3.30 | ホールピアノ庫 | |
| 平台 | 2尺×6尺程度 | H24.3.30 | ホールピアノ庫 | |
| 平台 | 2尺×6尺程度 | H24.3.30 | ホールピアノ庫 | |
| 平台 | 2尺×6尺程度 | H24.3.30 | ホールピアノ庫 | |
| 平台 | 2尺×6尺程度 | H24.3.30 | ホールピアノ庫 | |
| 平台 | 2尺×6尺程度 | H24.3.30 | ホールピアノ庫 | |
| 平台 | 2尺×6尺程度 | H24.3.30 | ホールピアノ庫 | |
| 平台 | 2尺×6尺程度 | H24.3.30 | ホールピアノ庫 | |
| 平台 | 2尺×6尺程度 | H24.3.30 | ホールピアノ庫 | |
| 平台 | 2尺×6尺程度 | H24.3.30 | ホールピアノ庫 | |
| 毛せん | | H24.3.30 | ホール | |
| 冷蔵庫 | | H24.3.30 | 楽屋1 | |
| 姿見 | W420×H1520mm | H24.3.30 | 控室 | |
| 姿見 | W420×H1520mm | H24.3.30 | 控室 | |
| 会議机(脚折りたたみ式棚付) | KT-S140F1N | H24.3.30 | ホール | |
| 会議机(脚折りたたみ式棚付) | KT-S140F1N | H24.3.30 | ホール | |
| 会議机(脚折りたたみ式棚付) | KT-S140F1N | H24.3.30 | ホール | |
| 会議机(脚折りたたみ式棚付) | KT-S140F1N | H24.3.30 | ホール | |
| 会議机(脚折りたたみ式棚付) | KT-S140F1N | H24.3.30 | ホール | |
| 会議机(脚折りたたみ式棚付) | KT-S140F1N | H24.3.30 | ホール | |
| 会議机(脚折りたたみ式棚付) | KT-S140F1N | H24.3.30 | ホール | |
| 会議机(脚折りたたみ式棚付) | KT-S140F1N | H24.3.30 | ホール | |
| 会議机(脚折りたたみ式棚付) | KT-S140F1N | H24.3.30 | ホール | |
| 会議机(脚折りたたみ式棚付) | KT-S140F1N | H24.3.30 | ホール | |
| 会議机(脚折りたたみ式棚付) | KT-S140F1N | H24.3.30 | ホール | |
| 会議机(脚折りたたみ式棚付) | KT-S140F1N | H24.3.30 | ホール | |
| 会議机(脚折りたたみ式棚付) | KT-S140F1N | H24.3.30 | ホール | |
| 会議机(脚折りたたみ式棚付) | KT-S140F1N | H24.3.30 | ホール | |
| 会議机(脚折りたたみ式棚付) | KT-S140F1N | H24.3.30 | ホール | |
| 会議机(脚折りたたみ式棚付) | KT-S140F1N | H24.3.30 | ホール | |
| 会議机(脚折りたたみ式棚付) | KT-S140F1N | H24.3.30 | ホール | |
| 会議机(脚折りたたみ式棚付) | KT-S140F1N | H24.3.30 | 活動室4 | |
| 会議机(脚折りたたみ式棚付) | KT-S140F1N | H24.3.30 | 活動室4 | |

| 品名 | 摘要 | 取得年月日 | 保管場所 | 備考 |
|----------------|----------------|----------|---------|----|
| 折りたたみイス(バネ式肘付) | CF-B24S | H24.3.30 | 活動室4 | |
| 折りたたみイス(バネ式肘付) | CF-B24S | H24.3.30 | 活動室4 | |
| 折りたたみイス(バネ式肘付) | CF-B24S | H24.3.30 | 活動室4 | |
| 折りたたみイス(バネ式肘付) | CF-B24S | H24.3.30 | 活動室4 | |
| 折りたたみイス(バネ式肘付) | CF-B24S | H24.3.30 | 活動室4 | |
| 折りたたみイス(バネ式肘付) | CF-B24S | H24.3.30 | 活動室4 | |
| 折りたたみイス(バネ式肘付) | CF-B24S | H24.3.30 | 活動室4 | |
| 折りたたみイス(バネ式肘付) | CF-B24S | H24.3.30 | 活動室4 | |
| 折りたたみイス(バネ式肘付) | CF-B24S | H24.3.30 | 活動室4 | |
| 折りたたみイス(バネ式肘付) | CF-B24S | H24.3.30 | 活動室4 | |
| 折りたたみイス(バネ式肘付) | CF-B24S | H24.3.30 | 活動室4 | |
| 折りたたみイス(バネ式肘付) | CF-B24S | H24.3.30 | 活動室4 | |
| 折りたたみイス(バネ式肘付) | CF-B24S | H24.3.30 | 活動室4 | |
| 折りたたみイス(バネ式肘付) | CF-B24S | H24.3.30 | 活動室4 | |
| 折りたたみイス(バネ式肘付) | CF-B24S | H24.3.30 | 活動室4 | |
| 折りたたみイス(バネ式肘付) | CF-B24S | H24.3.30 | 活動室4 | |
| 折りたたみイス(バネ式肘付) | CF-B24S | H24.3.30 | 活動室4 | |
| 折りたたみイス(バネ式肘付) | CF-B24S | H24.3.30 | 活動室4 | |
| 折りたたみイス(バネ式肘付) | CF-B24S | H24.3.30 | 活動室4 | |
| 折りたたみイス(バネ式肘付) | CF-B24S | H24.3.30 | 活動室4 | |
| 折りたたみ会議机用台車 | TK-T100N | H24.3.30 | 活動室4 | |
| 折りたたみ会議机用台車 | TK-T100N | H24.3.30 | ギャラリー | |
| 折りたたみ会議机用台車 | TK-T100N | H24.3.30 | ギャラリー | |
| 折りたたみ会議机用台車 | TK-T100N | H24.3.30 | ギャラリー | |
| 折りたたみ会議机用台車 | TK-T100N | H24.3.30 | ギャラリー | |
| 折りたたみ会議机用台車 | TK-T100N | H24.3.30 | ギャラリー | |
| 折りたたみ会議机用台車 | TK-T100N | H24.3.30 | ギャラリー | |
| 折りたたみ会議机用台車 | TK-T100N | H24.3.30 | ギャラリー | |
| 折りたたみ会議机用台車 | TK-T100N | H24.3.30 | ホール | |
| 折りたたみ会議机用台車 | TK-T100N | H24.3.30 | ホール | |
| 折りたたみ会議机用台車 | TK-T100N | H24.3.30 | ホール | |
| 折りたたみ会議机用台車 | TK-T100N | H24.3.30 | ホール | |
| 折りたたみ会議机用台車 | TK-T100N | H24.3.30 | ホール | |
| 折りたたみイス用台車 | CP-70NN | H24.3.30 | ギャラリー倉庫 | |
| 演台 | WA-15RNN | H24.3.30 | 倉庫1 | |
| 演台 | WA-181T | H24.3.30 | ホール | |
| 演台 | WA-183T | H24.3.30 | ホール | |
| 花台 | WF-181T | H24.3.30 | ホール | |
| 花台 | WF-181T | H24.3.30 | ホール | |
| 教卓(スチールタイプ) | SSD-ACX160HSAW | H24.3.30 | 活動室1 | |
| ローカウンター | JL-VAM1270M | H24.3.30 | 事務室 | |
| ローカウンター(車イス対応) | JL-VAM1680M | H24.3.30 | 事務室 | |
| ロー用エンドパネル | JL-V77EP | H24.3.30 | 事務室 | |
| ロー用エンドパネル | JL-V77EP | H24.3.30 | 事務室 | |
| 車イス対応用エンドパネル | JL-V87EP | H24.3.30 | 事務室 | |
| 車イス対応用エンドパネル | JL-V87EP | H24.3.30 | 事務室 | |
| 案内板 | GB-63P82N | H24.3.30 | 市民ギャラリー | |
| 案内板 | GB-63P82N | H24.3.30 | 倉庫1 | |
| 案内板 | GB-63P82N | H24.3.30 | 市民ギャラリー | |
| 案内板 | GB-63P82N | H24.3.30 | 倉庫1 | |
| コートハンガー | CH-42 | H24.3.30 | 楽屋1 | |
| コートハンガー | CH-42 | H24.3.30 | 楽屋2 | |
| コートハンガー | CH-43 | H24.3.30 | 控室 | |
| 傘立て(15本用) | US-315JNN | H24.3.30 | 楽屋1 | |
| 傘立て(15本用) | US-315JNN | H24.3.30 | 楽屋2 | |
| 傘立て(30本用) | US-330JNN | H24.3.30 | 控室 | |
| キーケース | KG-4 | H24.3.30 | 事務室 | |

| 品名 | 摘要 | 取得年月日 | 保管場所 | 備考 |
|--------------|-------------------|---------|---------|----|
| 移動式パネル | PW1850×PH2515 40枚 | H24.4.1 | ギャラリー | |
| 音響収納架 | | H24.4.1 | ホール | |
| 音響操作卓 | | H24.4.1 | ホール | |
| カフボックス | | H24.4.1 | ホールピアノ庫 | |
| シーリングスポットライト | | H24.4.1 | ホール | |
| シーリングスポットライト | | H24.4.1 | ホール | |
| シーリングスポットライト | | H24.4.1 | ホール | |
| シーリングスポットライト | | H24.4.1 | ホール | |
| シーリングスポットライト | | H24.4.1 | ホール | |
| シーリングスポットライト | | H24.4.1 | ホール | |
| シーリングスポットライト | | H24.4.1 | ホール | |
| シーリングスポットライト | | H24.4.1 | ホール | |
| シーリングスポットライト | | H24.4.1 | ホール | |
| シーリングスポットライト | | H24.4.1 | ホール | |
| 遮光カーテン | W4780×H2100 | H24.4.1 | ギャラリー倉庫 | |
| 充電器 | | H24.4.1 | ホール | |
| 充電器 | | H24.4.1 | ホール | |
| 情報表示用操作パソコン | | H24.4.1 | 事務室 | |
| 情報表示用ディスプレイ | | H24.4.1 | 3Fロビー | |
| 情報表示用ディスプレイ | | H24.4.1 | 4Fロビー | |
| スクリーン | | H24.4.1 | ホール | |
| スピーカー | モニタースピーカー | H24.4.1 | ホール | |
| スピーカー | モニタースピーカー | H24.4.1 | ホール | |
| スポットライト | | H24.4.1 | ホール | |
| スポットライト | | H24.4.1 | ホール | |
| スポットライト | | H24.4.1 | ホール | |
| スポットライト | | H24.4.1 | ホール | |
| スポットライト | | H24.4.1 | ホール | |
| スポットライト | | H24.4.1 | ホール | |
| スポットライト | | H24.4.1 | ホール | |
| スポットライト | | H24.4.1 | ホール | |
| スポットライト | | H24.4.1 | ホール | |
| スポットライト | | H24.4.1 | ホール | |
| スポットライト | | H24.4.1 | ホール | |
| スポットライト | | H24.4.1 | ホール | |
| スポットライト | | H24.4.1 | ホール | |
| スポットライト | | H24.4.1 | ホール | |
| スポットライト | | H24.4.1 | ホール | |
| スポットライト | | H24.4.1 | ホール | |
| スポットライト | | H24.4.1 | ホール | |
| スポットライト | | H24.4.1 | ホール | |
| スポットライト | | H24.4.1 | ホール | |
| ダイナミックマイク | | H24.4.1 | ホール | |
| ダイナミックマイク | | H24.4.1 | ホール | |
| ダイナミックマイク | | H24.4.1 | ホール | |
| ダイナミックマイク | | H24.4.1 | ホール | |
| 畳上げ緞帳 | | H24.4.1 | ホール | |
| 調光操作卓 | | H24.4.1 | ホール | |
| 特定省電カトランシーバー | | H24.4.1 | ホール | |
| 特定省電カトランシーバー | | H24.4.1 | ホール | |
| 特定省電カトランシーバー | | H24.4.1 | ホール | |
| 特定省電カトランシーバー | | H24.4.1 | ホール | |

| 品名 | 摘要 | 取得年月日 | 保管場所 | 備考 |
|---------------|--------------------|-----------|---------|----|
| 中割幕 | | H24.4.1 | ホール | |
| バック幕 | | H24.4.1 | ホール | |
| ピンスポットライト | | H24.4.1 | ホール倉庫 | |
| ピンスポットライトスタンド | | H24.4.1 | ホール倉庫 | |
| プロジェクター | | H24.4.1 | ホール | |
| フワフワマット | 4色4枚組 | H24.4.1 | ホール | |
| フワフワマット | 4色4枚組 | H24.4.1 | ホール | |
| フワフワマット | 4色4枚組 | H24.4.1 | ホール | |
| フワフワマット | 4色4枚組 | H24.4.1 | ホール | |
| 下手袖リモコン音量調整器 | | H24.4.1 | ホールピアノ庫 | |
| 別珍カーテン | W7250×H3100 | H24.4.1 | ホール | |
| 別珍カーテン | W7250×H3100 | H24.4.1 | ホール | |
| 別珍カーテン | W7250×H3100 | H24.4.1 | ホール | |
| 別珍カーテン | W7250×H3100 | H24.4.1 | ホール | |
| イス用台車 | | H24.4.1 | ホール倉庫 | |
| イス用台車 | | H24.4.1 | ホール倉庫 | |
| ホリゾン幕 | | H24.4.1 | ホール | |
| ホワイトボード | コクヨ BB-R736-WW | H24.4.1 | 活動室4 | |
| ホワイトボード | コクヨ BB-R736-WW | H24.4.1 | ホール | |
| マイクスタンド | | H24.4.1 | ホール倉庫 | |
| マイクスタンド | | H24.4.1 | ホール倉庫 | |
| マイクスタンド | | H24.4.1 | ホール倉庫 | |
| マイクスタンド | | H24.4.1 | ホール倉庫 | |
| マルチコネクターボックス | | H24.4.1 | ホール倉庫 | |
| マルチコネクターボックス | | H24.4.1 | ホール倉庫 | |
| 水引幕 | | H24.4.1 | ホール | |
| ワイヤレスマイク | タイピン型 | H24.4.1 | ホール | |
| ワイヤレスマイク | タイピン型 | H24.4.1 | ホール | |
| ワイヤレスマイク | ハンド型 | H24.4.1 | ホール | |
| ワイヤレスマイク | ハンド型 | H24.4.1 | ホール | |
| 源氏幕 | | H24.4.1 | ホール | |
| 舞台用ステップ | | H24.7.18 | ホール | |
| 舞台用ステップ | | H24.7.18 | ホール | |
| パンチカーペット | | H24.7.31 | ホール | |
| パンチカーペット | | H24.7.31 | ホール | |
| パンチカーペット | | H24.7.31 | ホール | |
| 高所用操作棒 | | H24.7.31 | ホール | |
| イス用台車 | | H24.4.1 | ホール倉庫 | |
| 冷蔵庫 | シャープ SJ-23A | H27.11.4 | 事務室 | |
| ワイヤレスマイク ハンド | TOA WM-1265B | H29.11.13 | ホール | |
| ワイヤレスマイク ハンド | TOA WM-1265B | H29.11.13 | ホール | |
| 脇机 | SD-MX47V3F11N3 | H30.6.18 | 事務室 | |
| シュレッダー | MSV-D26C | R1.12.11 | 事務室 | |
| サーキュレーター | ナカニCV-3510 | R3.2.22 | ホール | |
| サーキュレーター | ナカニCV-3510 | R3.2.22 | ホール | |
| サーキュレーター | ナカニCV-3510 | R3.2.22 | 活動室3 | |
| サーキュレーター | ナカニCV-3510 | R3.2.22 | 活動室4 | |
| 照明スタンド | AL-731-STAND | R3.3.26 | ホール | |
| 照明スタンド | AL-731-STAND | R3.3.26 | ホール | |
| 加湿空気清浄機 | パナソニックF-VC70XT-W | R3.3.31 | ギャラリー | |
| 加湿空気清浄機 | パナソニックF-VC70XT-W | R3.3.31 | ギャラリー | |
| 加湿空気清浄機 | パナソニックF-VC70XT-W | R3.3.31 | 活動室3 | |
| 加湿空気清浄機 | パナソニックF-VC70XT-W | R3.3.31 | 活動室4 | |
| 加湿空気清浄機 | パナソニックF-VC70XT-W | R3.3.31 | ホール | |
| サーキュレーター | アイリスオーヤマPCF-SDC18T | R3.9.17 | ギャラリー | |
| サーキュレーター | アイリスオーヤマPCF-SDC18T | R3.9.17 | 3Fロビー | |
| サーキュレーター | アイリスオーヤマPCF-SDC18T | R3.9.17 | 活動室1 | |
| サーキュレーター | アイリスオーヤマPCF-SDC18T | R3.9.17 | 活動室2 | |
| モニター式非接触型検温計 | TOAMIT東亜産業サーモマネージャ | R3.11.5 | 3Fロビー | |

| 品名 | 摘要 | 取得年月日 | 保管場所 | 備考 |
|---------------|---------------------|---------|---------|----|
| モニター式非接触型検温計 | TOAMIT東亜産業サーモマネージャー | R3.11.5 | 4Fロビー | |
| プロジェクター | NEC NP-MC393WJL | R4.3.7 | 倉庫1 | |
| ブルーレイプレイヤー | SONY UBP-X800M2 | R4.1.27 | ホール | |
| 炊飯ジャー | | R5.4.26 | ギャラリー倉庫 | |
| CDラジカセ | | R5.4.26 | ギャラリー倉庫 | |
| スタンドミラー | | R5.4.26 | ギャラリー倉庫 | |
| モバイルスクリーン | | R5.4.26 | 活動室倉庫 | |
| プロジェクター(エプソン) | | R5.4.26 | 活動室倉庫 | |
| 会議用テーブル | | R5.4.26 | 活動室3 | |
| 会議用テーブル | | R5.4.26 | 活動室3 | |
| 会議用テーブル | | R5.4.26 | 活動室3 | |
| 会議用テーブル | | R5.4.26 | 活動室3 | |
| 会議用テーブル | | R5.4.26 | 活動室3 | |
| 会議用テーブル | | R5.4.26 | 活動室3 | |
| 会議用テーブル | | R5.4.26 | 活動室3 | |
| 会議用テーブル | | R5.4.26 | 活動室3 | |
| 会議用テーブル | | R5.4.26 | 活動室3 | |
| 会議用テーブル | | R5.4.26 | 活動室3 | |
| 会議用テーブル | | R5.4.26 | 活動室3 | |
| 会議用テーブル | | R5.4.26 | 活動室3 | |
| 会議用テーブル | | R5.4.26 | 活動室3 | |
| 会議用テーブル | | R5.4.26 | 活動室3 | |
| 会議用テーブル | | R5.4.26 | 活動室3 | |
| 会議用テーブル | | R5.4.26 | 活動室3 | |
| 会議用テーブル | | R5.4.26 | 活動室3 | |
| 会議用テーブル | | R5.4.26 | 活動室3 | |
| 会議用テーブル | | R5.4.26 | 活動室3 | |
| スイッチングハブ | BUFFALO BS-GSL2024 | R4.8.8 | ホール | |
| スイッチングハブ | BUFFALO BS-GSL2024 | R4.8.8 | 活動室倉庫 | |
| スイッチングハブ | BUFFALO BS-GSL2024 | R4.8.8 | 事務室倉庫 | |
| スイッチングハブ | BUFFALO BS-GSL2024 | R4.8.8 | 事務室倉庫 | |
| ワイヤレスアンプ | WA-2700CD | R6.1.26 | 倉庫1 | |
| ワイヤレスチューナー | WTU-1720 | R6.1.26 | 倉庫1 | |

市所有備品一覧 徳島ガラススタジオ

令和6年5月1日現在

| 品名 | 摘要 | 取得年月日 | 保管場所 | 備考 |
|----------------|-------------------------|---------|-------|----|
| 作業机 | 工作台 | H1.3.20 | 1F工作室 | |
| 作業机 | 工作台 | H1.3.20 | 1F工作室 | |
| 作業机 | 工作台 | H1.3.20 | 1F工作室 | |
| 作業机 | 工作台 | H1.3.20 | 1F工作室 | |
| 作業机 | 工作台 | H1.3.20 | 1F工作室 | |
| 作業机 | 工作台 | H1.3.20 | 1F工作室 | |
| 更衣ロッカー | ウチダ 302-3202 | H1.3.27 | 2F休憩室 | |
| 更衣ロッカー | ウチダ 302-3202 | H1.3.27 | 2F休憩室 | |
| 食器戸棚 | コクヨ BK-W12 | H1.3.28 | 2F休憩室 | |
| 保管庫 | シェルピングラック コクヨ SE-E06656 | H1.3.28 | 2F工作室 | |
| 保管庫 | シェルピングラック コクヨ SE-E06656 | H1.3.28 | 2F工作室 | |
| 保管庫 | シェルピングラック コクヨ SE-E06656 | H1.3.28 | 2F工作室 | |
| 展示ショウケース | | H1.3.31 | ロビー | |
| 展示ショウケース | | H1.3.31 | ロビー | |
| 展示ショウケース | | H1.3.31 | ロビー | |
| 展示ショウケース | | H1.3.31 | ロビー | |
| 徐冷炉 | | H1.3.30 | 吹き場 | |
| グローリーホール(再加熱炉) | | H1.3.30 | 吹き場 | |
| 攪拌らいかい器(粉末器) | 石川式攪拌播潰器 | H1.3.28 | 吹き場 | |
| ダイヤモンドホイール | | H1.3.28 | 1F工作室 | |
| ダイヤモンドホイール | | H1.3.28 | 1F工作室 | |
| ダイヤモンドホイール | | H1.3.28 | 1F工作室 | |
| ダイヤモンドホイール | | H1.3.28 | 1F工作室 | |
| リユーター | 小型カッティングマシン | H1.3.30 | 1F工作室 | |
| リユーター | 小型カッティングマシン | H1.3.28 | 1F工作室 | |
| リユーター | 小型カッティングマシン | H1.3.30 | 1F工作室 | |
| リユーター | 小型カッティングマシン | H1.3.30 | 1F工作室 | |
| リユーター | 小型カッティングマシン | H1.3.30 | 1F工作室 | |
| リユーター | 小型カッティングマシン | H1.3.30 | 1F工作室 | |
| リユーター | 小型カッティングマシン | H1.3.30 | 1F工作室 | |
| サンドブラスター | | H1.3.30 | 1F工作室 | |
| はし類 | | H1.3.30 | 吹き場 | |
| はし類 | 種切特バサミ | H1.3.30 | 吹き場 | |
| はし類 | 木箸 | H1.3.30 | 吹き場 | |
| 毛抜き | | H1.3.30 | 吹き場 | |
| 毛抜き | | H1.3.30 | 吹き場 | |
| 毛抜き | | H1.3.30 | 吹き場 | |
| お玉 | 小 | H1.3.30 | 吹き場 | |
| お玉 | 大 | H1.3.30 | 吹き場 | |
| デレッキ | | H1.3.30 | 吹き場 | |
| タネカキ | | H1.3.30 | 吹き場 | |
| 竿受け | | H1.3.28 | 吹き場 | |
| 竿受け | | H1.3.28 | 吹き場 | |
| 水おけ | | H1.3.28 | 吹き場 | |
| 水おけ | | H1.3.28 | 吹き場 | |
| ブロー台 | | H1.3.30 | 吹き場 | |
| ブロー台 | | H1.3.30 | 吹き場 | |
| ブロー台 | | H1.3.30 | 吹き場 | |
| ブロー台 | | H1.3.30 | 吹き場 | |
| はし類 | 口取バサミ 大 | H1.3.30 | 吹き場 | |
| 切断機 | | H1.3.28 | 吹き場 | |

| 品名 | 摘要 | 取得年月日 | 保管場所 | 備考 |
|--------------|-----------------------------|-----------|---------|----|
| ディスクグラインダー | | H1.3.28 | 1F工作室 | |
| 刃物研磨盤 | 両袖磨用研磨機 | H1.3.30 | 1F工作室 | |
| 刃物研磨盤 | 平面研磨機 | H1.3.30 | 1F工作室 | |
| 発電機 | エンジン発電機 | H1.3.30 | 屋外物置 | |
| 切断機 | 小割切断機 | H1.3.31 | 1F工作室 | |
| 刃物研磨盤 | 小型平面研磨機 | H1.3.31 | 1F工作室 | |
| 熔接機 | 電気溶接機 トウヨウ ISS-150W | H1.3.28 | 吹き場 | |
| 電気炉・加熱炉 | 小型電気炉 | H1.3.30 | 1F工作室 | |
| 電気炉・加熱炉 | 小型電気炉 | H1.3.30 | 1F工作室 | |
| 脚付黒板 | 両面黒板 イトーキ BWW-DN | H1.3.27 | 2F工作室 | |
| 刃物研磨盤 | 大型ダイヤモンド研磨機 | H1.3.30 | 1F工作室 | |
| 電気炉・加熱炉 | 中型電気炉 | H1.3.30 | 吹き場 | |
| ガラス器 | 花唐草紋花びん | H1.3.28 | 2F倉庫 | |
| ガラス器 | とんぼ玉なつめ人形 | H1.3.28 | 2F倉庫 | |
| ガラス器 | 薩摩切子写デカンター | H1.3.28 | 2F倉庫 | |
| ガラス器 | 宇宙の記憶 I | H1.3.28 | 2F倉庫 | |
| ガラス器 | 破れガラス紺裂 | H1.3.28 | 2F倉庫 | |
| ガラス器 | 水連 | H1.3.28 | 2F倉庫 | |
| ガラス器 | カトリア | H1.3.28 | 2F倉庫 | |
| 脚立・ふみ台 | コクヨ SD-34 | H1.3.27 | 2F工作室 | |
| 扇風機 | 産業扇 ナショナル F50KIC | H1.3.28 | 吹き場 | |
| ガスコンロ | パロマ | H1.3.31 | 吹き場 | |
| ベビーキープ | | H13.12.28 | トイレ | |
| 電気炉・加熱炉 | ポータブル | H19.4.1 | 1F工作室 | |
| 液晶テレビ | パナソニック TH-L26X2 | H23.3.2 | ガラススタジオ | |
| レジスター | XE-A307 | R1.5.27 | ロビー | |
| 電気洗濯機 | パナソニック洗濯機NA-F50B12 | R1.9.20 | 屋外物置 | |
| サーキュレーター | ナカミCV-3510 | R3.2.22 | ロビー | |
| 加湿空気清浄機 | パナソニックF-VC70XT-W | R3.3.31 | ロビー | |
| モニター式非接触型検温計 | TOAMIT東亜産業サーモマネージャー | R3.11.5 | ロビー | |
| 吹き竿 | SUS304(元16mm・先19mm・L1450mm) | R4.2.26 | 吹き場 | |
| 吹き竿 | SUS304(元16mm・先19mm・L1451mm) | R4.2.26 | 吹き場 | |
| 吹き竿 | SUS304(元16mm・先19mm・L1452mm) | R4.2.26 | 吹き場 | |
| 吹き竿 | SUS304(元16mm・先19mm・L1453mm) | R4.2.26 | 吹き場 | |
| 吹き竿 | SUS304(元16mm・先19mm・L1454mm) | R4.2.26 | 吹き場 | |
| 吹き竿 | SUS304(元16mm・先19mm・L1455mm) | R4.2.26 | 吹き場 | |
| カッティングマシン | ローランドディージー STIKA SV-12 | R4.3.23 | 2F休憩室 | |
| 傘立て | | R5.4.26 | ロビー | |
| 傘立て | | R5.4.26 | 屋外物置 | |

徳島市文化振興施設の利用料金の減免取扱基準

(趣旨)

第1条 この基準は、徳島市文化振興施設設置条例（昭和58年徳島市条例第25号）第10条の規定に基づき、同条に掲げる利用料金について必要な事項を定めるものとする。

(利用料金の減免)

第2条 施設及び附属設備の利用料金を減免することができるとき及び減免の割合は、次のとおりとする。

(1) 徳島市が使用するとき。

全額免除

(2) 指定管理者が施設の設置目的に合致した事業に使用するとき。

入場料を徴収しない場合 全額免除

入場料を徴収する場合 100分の50

(3) 指定管理者が特に必要があると認めるとき。

市長の承認を得て、指定管理者が定める割合

(その他)

第3条 この基準に定めるもののほか、必要な事項は、別に定める。

附 則

(施行期日)

1 この基準は、平成15年4月1日より施行する。

(施行期日)

1 この基準は、平成18年4月1日より施行する。

(施行期日)

1 この基準は、平成22年4月1日より施行する。

(施行期日)

1 この基準は、令和3年4月1日より施行する。

(施行期日)

1 この基準は、令和6年4月1日より施行する。

○徳島市文化振興施設の利用料金の減免取扱基準第2条第3号の事例
 (指定管理者作成)

| 連番 | 事 例 | 減免割合 |
|----|---|---|
| 1 | 赤い羽根共同募金運動の社会福祉事業で、広く周知された慈善事業 | 100分の50 |
| 2 | 徳島市文化振興公社が徳島市（所管課以外）の受託事業を行うとき | 全額免除 |
| 3 | アミコ連絡協議会が主催し、駅前の活性化・新たな魅力づくりに資すると認められ、かつ、市民文化の振興に寄与する事業で不特定多数を対象としたものである事業を行うとき | 入場料が無料の場合 全額免除 入場料が有料の場合 100分の50 附属設備及び備品の 利用料金を含まない |
| 4 | 文化の駅づくりサポート事業の承認を受けた事業を行うとき | 全額免除 支援対象である施設 利用料及びホールの 基本的な付属設備 利用料（操作員付） に限る |
| 5 | 徳島市にぎわい交流課が観光姉妹都市である仙台市との交流のための歓迎式典を行うとき | 全額免除 但し、付属設備利用料 金は含まない |
| 6 | 徳島市文化振興公社が実行委員会事務局を務め、施設の設置目的に合致した事業を行うとき | 全額免除 但し、ホールの操作員 は含まない |

徳島ガラススタジオの利用料金の減免取扱基準

(趣旨)

第1条 この基準は、徳島ガラススタジオ条例（平成元年徳島市条例第9号）第10条の規定に基づき、同条に掲げる利用料金について必要な事項を定めるものとする。

(利用料金の減免)

第2条 付属設備の利用料金を減免することができるとき及び減免の割合は、次のとおりとする。

(1) 徳島市が使用するとき。

全額免除

(2) 指定管理者が施設の設置目的に合致した事業に使用するとき。

全額免除

(3) 指定管理者が特に必要があると認めるとき。

市長の承認を得て、指定管理者が定める割合

(その他)

第3条 この基準に定めるもののほか、必要な事項は、別に定める。

附 則

(施行期日)

1 この基準は、平成15年4月1日より施行する。

(施行期日)

1 この基準は、平成18年4月1日より施行する。

(施行期日)

1 この基準は、平成22年4月1日より施行する。

(施行期日)

1 この基準は、令和3年4月1日より施行する。

(施行期日)

1 この基準は、令和6年4月1日より施行する。

○徳島ガラススタジオの利用料金の減免取扱基準第2条第3号の主な事例
(指定管理者作成)

| 連番 | 事 例 | 減免割合 |
|----|------------------------|------|
| 1 | 徳島市文化振興公社のガラス自主事業を行うとき | 全額免除 |