

平成26年10月1日現在(前月比)

人口	257,067人	(-93)
男	121,908人	(-19)
女	135,159人	(-74)
世帯数	116,143世帯	(+8)
面積	191.69km ²	

平成25年度 決算の概要

市民の皆さんが納める税金や国・県からの補助金は、市民生活のためにさまざまに形が使われています。決算は、それらのお金が、皆さんの暮らしやまちづくりによいように使われたかをまとめたものです。今号では平成25年度の決算の概要をお知らせします。

一般会計

「一般会計」は、福祉・教育など市民生活全般に関わる基本的な事業を行う会計で、徳島市の会計の中心となるものです。

平成25年度の一般会計決算額は、歳入が929億7862万円、歳出が913億1605万円、歳入総額は、12億1844万円増加しました。

歳入

その主な要因は、地方交付税が6億9361万円減少し、法人市民税の減により市税が2億162万円減少した一方で、臨時財政対策債の増により、市債が8億900万円増

歳出

加し、児童福祉費県補助金の増により、県支出金が6億2318万円増加したことなどによるものです。

歳出総額は、9億6490万円増加しました。その主な要因は、長期債元金償還金などの減により公債費が6億1269万円減少し、図書館移転拡充事業費などの減により教育費が4億7424万円減少した一方で、街路事業費や公営住宅建設費などの増により、土木費が10億3237万円増加し、私立保育所整備費補助や介護給付費

一般会計決算額

()は構成比

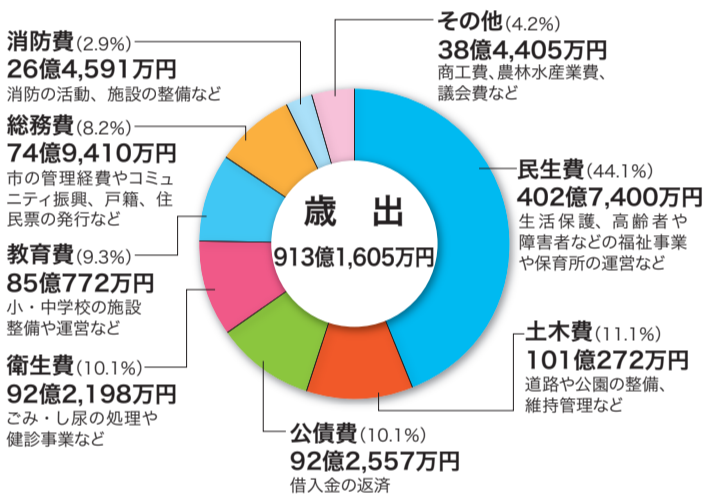
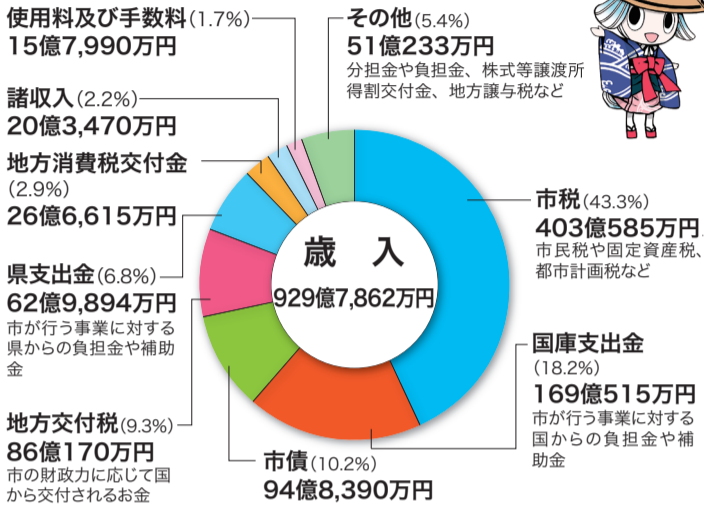

一般・特別会計決算額

区分	歳入	歳出	歳入歳出差引額
一般会計	929億7,862万円	913億1,605万円	16億6,257万円 (11億9,482万円)
国民健康保険事業	272億4,734万円	266億5,689万円	5億9,045万円
食肉センター事業	3億2,427万円	3億2,427万円	-
下水道事業	65億9,772万円	65億3,058万円	6,714万円 (3,716万円)
奨学事業	2,222万円	1,686万円	536万円
土地取得事業	10億1,217万円	10億1,217万円	-
住宅新築資金等貸付事業	1,774万円	1,665万円	109万円
介護保険事業	218億6,609万円	214億2,674万円	4億3,935万円
後期高齢者医療事業	30億3,958万円	29億2,768万円	1億1,190万円

※歳入歳出差引額欄の()は、翌年度へ繰り越す事業に充てる財源

企業会計決算額

区分	総収益	総費用	純利益(△純損失)
中央卸売市場事業	4億6,457万円	4億9,192万円	△2,735万円
商業観光施設事業	2億1,930万円	1億8,598万円	3,332万円
土地造成事業	1,677万円	491万円	1,186万円
水道事業	47億3,956万円	44億2,983万円	3億973万円
旅客自動車運送事業	8億6,841万円	8億7,012万円	△171万円
市民病院事業	94億3,547万円	95億6,356万円	△1億2,809万円

特別会計・企業会計

一般会計とは別に、保険料など特定の収入を財源として

特別会計の決算

特別会計全体の歳入総額は601億2713万円、歳出

訓練等給付費などの増により、民生費が9億1852万円増加したことなどによるものです。

特定の事業を行う場合に経理を明確にするため設置している「特別会計」と、法律に基づいて地方公共団体が経営する水道やバス事業などの「企業会計」があります。

また、食肉センター事業は、平成21年度に策定した経営健全化計画に基づき、経営の健全化に努めたことにより平成25年度末に累積赤字を解消しました。

一般会計決算を市民1人当たりでみると…

(平成26年3月31日の人口256,949人で換算)

■納めた市税 約15万7千円 ■使われたお金 約35万5千円

主な使い道

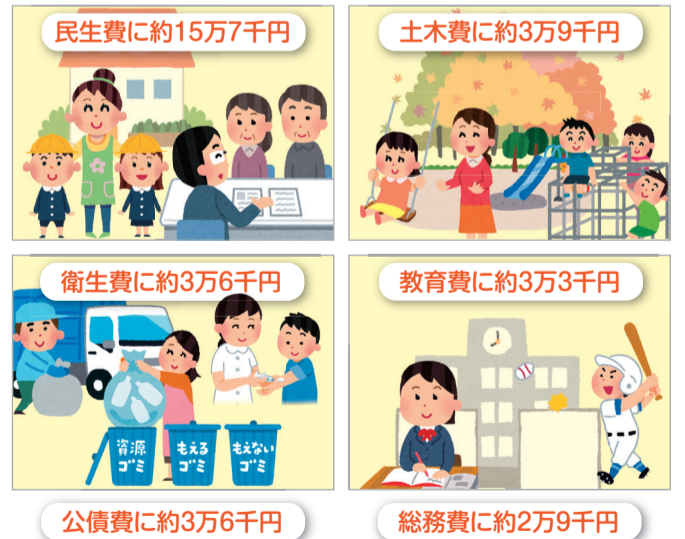

都市計画税の用途状況

都市計画税(26億5,060万円)は、街路や下水道の整備など、都市計画事業に要する費用の一部として活用されています。

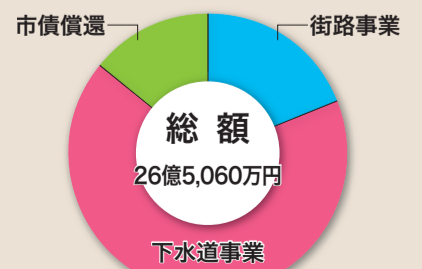

これは、市民病院事業が赤字となりましたが、水道事業で黒字を確保できたことなどによるものです。

企業会計の決算

総収益は157億4408万円、総費用は155億4632万円、差し引き1億9776万円の黒字となりました。

「問い合わせ先」財政課
 (6223) 8121
 (621) 5047

平成25年度介護保険の利用状況についてお知らせします

介護保険制度は、高齢になってもできる限り自立した日常生活が続けられるように介護を社会全体で支えるための制度です。このたび、平成25年度の徳島市介護保険事業の利用状況がまとまりましたので、お知らせします。

■高齢化率の推移と認定状況

徳島市の高齢化率は、介護保険制度がスタートした平成12年4月には17.7%でしたが、平成26年3月には25.9%に上昇しました。また、介護保険の認定率は、平成12年4月の12.6%から平成26年3月には22.9%に上昇しており、これは全国平均18.2%を大きく上回っています(図1参照)。

■介護サービスの利用者数と給付額

高齢化率・認定率の上昇に伴い、介護サービスの利用者数もこの13年間で月平均5,270人(居宅3,439人、施設1,831人)から1万2,718人(居宅1万846人、施設1,872人)へと増加。給付額も平成25年度は約195億円と2倍以上に増加しています(図2参照)。

図1 高齢化率の推移と介護保険の認定状況



図2 介護サービスの月平均利用者数と年間給付額



■制度の健全な運営に向けて

市では、介護サービスの利用者利用状況を把握していただくため、年4回「介護サービス費のお知らせ」を送付しています。また、介護が必要となったリ、介護の状態が悪くなったリ

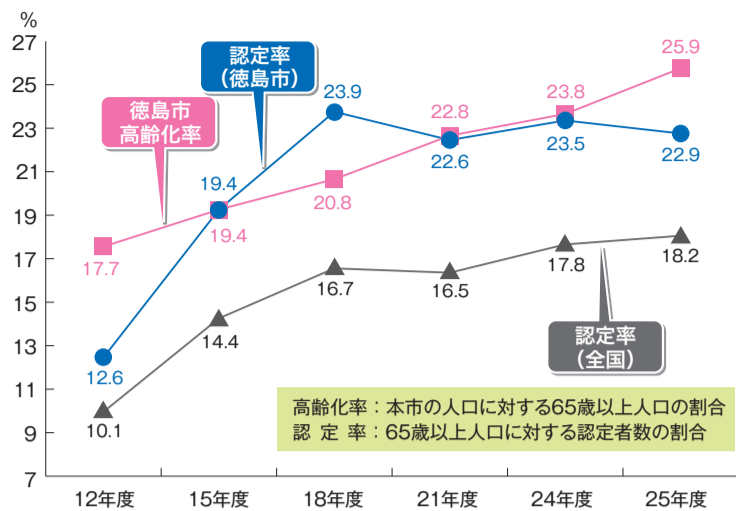
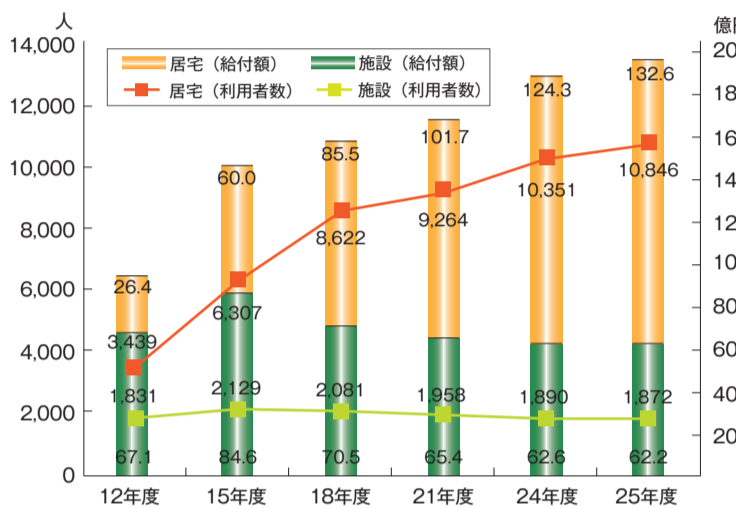
▽寝たばこや完全に消火しないままごみ箱に捨てるなどの人為的なミスが多い
▽炎を伴わない無炎燃焼により、発生する一酸化炭素を吸い込み、避難が遅れる
火災はちょっとした不注意から起こります。万が一の火災に備え、住宅用火災警報器や住宅用防災機器などを設置しましょう。

秋季火災予防運動を実施!

空気乾燥し、火災が発生しやすい時期を迎え、11月9日(日)の1週間、「もういいかい 火を消すまでは まあだだよ」を統一標語に、秋季火災予防運動を実施します。

昨年、徳島市内で発生した火災は82件。そのうち、出火原因の第一位は「たばこ」でした。たばこ火災は、次のような特性があるので注意しましょう。

「問い合わせ先」消防局予防課
☎(656)1193、当日雨
天時は☎(656)1190



「問い合わせ先」介護・ながいき課 ☎(621)5176・5587 (FAX)(624)0961

「問い合わせ先」介護・ながいき課 ☎(621)5176・5587 (FAX)(624)0961

「内容」▽消防体験コーナー 初期消火、放水、救助、応急手当などの体験
▽防火・防災コーナー 住宅用火災警報器の展示・説明、相談
▽子どもコーナー 消防車のちぢみクラフトの制作や消防車のペーパークラフトの配布
▽消防車両の展示および写真撮影コーナーなど

11月3日は自由と平和を愛し文化をすすめる日

11月3日の文化の日は「自由と平和を愛し、文化をすすめる日」です。昭和21年のこの日、戦争放棄、主権在民、基本的人権の尊重を基本理念とした日本国憲法が公布され、これを記念して、平和への意思を基盤とする文化を発展させようという趣旨で制定されました。しかし、今でも世界各地では、民族紛争、領土紛争などの争いが絶えません。戦争は残酷で、むなしさしか私たちに残しません。真の文化の発展は、自由と平和から生まれます。

今、私たちが住んでいる徳島市は、水と緑に恵まれた平和で自由な美しい街です。この幸せを後世にも引き継いでいくためにも、「平和である」「自由である」ということはどんなに素晴らしいことかを、あらためて考えてみましょう。

【問い合わせ先】総務課 (☎621-5017)

徳島市コミュニティまつりを開催

徳島市コミュニティ連絡協議会では、住民のふれあいの場をつくり、コミュニティ活動を活発にしていくことを目的に、徳島市コミュニティまつりを開催します。

【とき】11月9日(日)10:00~16:00
【ところ】上八万コミュニティセンター(上八万町樋口) ※臨時駐車場あり
【内容】▶ウォーキング(10:00~12:00) ※定員になり次第受け付け終了 ▶演芸大会(10:30~15:00) ▶模擬店(10:30~売り切れ次第終了) ▶抽選会(15:15~) ※ウォーキングの集合場所は、一宮コミュニティセンター(一宮町東丁)
【問い合わせ先】徳島市コミュニティ連絡協議会(市民協働課内 ☎621-5510)、上八万まちづくり協議会(☎668-6392)



徳島市創業支援相談会を実施

創業を希望する人を対象に、個別相談会を実施します。

【とき】12月4日(木)13:30~16:30
【ところ】ふれあい健康館2階
【相談内容】▶創業に必要な知識 ▶創業の事業計画 ▶創業に関する融資や助成金制度 ▶ビジネスに関する経営や税務など各種相談
【定員】20人(1人あたり30分程度・予約制)
【申し込み方法】参加申込書(市役所3階経済政策課などで配布、市ホームページからダウンロード可)に必要事項を記入し、郵送またはファクスで、経済政策課(〒770-8571 幸町2-5 FAX621-5196 ☎621-5225)へ。市ホームページ「電子申請」からも可。

INFORMATION

とくしま 掲示板

内…内容 日…日時 員…定員 準…準備物 場…場所 対…対象者 費…費用(表記なしは無料) 申…申し込み方法 問…問い合わせ先
 ☎…電話番号 / FAX…ファクス / HP…ホームページ / ✉…メールアドレス / ★電子申請可…市ホームページ「電子申請」から申し込み可

募集

応急手当の実技講習会

日 11月16日(日)13:00~16:00
 場 東消防署(新蔵町1) 内 心肺蘇生法やAED(自動体外式除細動器)の取り扱いなど
 申 東消防署(☎656-1195)、西消防署(☎631-0119)

くらしの講座

日 11月17日(月)13:30~15:00
 場 内町公民館会議室(アミコビル5階) 内 「成年後見人制度について」をテーマに徳島地方法務局の調卓さんが講演
 申 市民40人(先着)
 申 消費生活センター(☎625-2326)

徳島城博物館「殿様講座V」

日 11月22日(土)「徳川将軍家の筋を汲んだ苦悩する藩主~13代藩主蜂須賀齊裕(なりひる)」
 日 11月30日(日)「最後の藩主から開明的華族への華麗な

な転身~14代藩主蜂須賀茂韶(もちあき)」
 日 12月7日(日)「それからの蜂須賀家~蜂須賀正韶(まさあき)と正氏」※各日13:30~15:00
 場 徳島城博物館
 員 60人(抽選) 費 全3回1,000円(入館料込み)

申 往復はがきに〈住所/名前/電話番号/返信宛名/「殿様講座参加希望」〉を書いて、11月12日(水)(必着)までに、徳島城博物館(〒770-0851 徳島町城内1-8 ☎656-2525)へ

ふれあい考古学教室「古代食づくり」

日 11月23日(祝)13:00~17:00
 場 考古資料館 内 古代食(縄文クッキーや古代米など)の調理実習
 対 小学生とその保護者
 員 25組(先着)
 申 同館(☎637-2526)

催し

動物映画祭

日 11月2日(日)・3日(祝)10:00~13:00
 場 とくしま動物園動物園センター 内
 日 2日 = 「ベイブ」
 日 3日 = 「ベーターベン」
 申 入園料(大人510円、中学生以下無料)が必要
 申 同園(☎636-3215)

とくしま植物園の各教室参加者

教室名	日時	内容	定員(抽選)	参加費
ボタニカルアート教室	11月11日(火)・18日(火) 9:30~12:00	植物画を描こう	13人	無料※絵の具などは実費
ドライフラワーアレンジメント教室	11月27日(木) 10:00~12:00	クリスマスアレンジ	15人	1,500円
サタデー☆サンデー教室1	11月30日(日) 10:00~12:00	リンゴとユーカリのリース	20人	2,000円
押し花教室冬コース	12月2日(火) 10:00~12:00	年賀状とポチ袋づくり	10人	500円
フラワーアレンジメントクリスマス特別教室	12月3日(水) 13:30~15:30	クリスマスリース	19人	2,000円
サタデー☆サンデー教室2	12月6日(土) 10:00~12:00	英国風クリスマスアレンジメント	20人	2,000円
サタデー☆サンデードライフラワーアレンジメント教室	12月7日(日) 10:00~12:00	クリスマスリース	20人	2,000円

申 市内在住・在勤・在学の人
 申 はがきに〈教室名/住所/名前/電話番号〉を書いて、11月10日(月)(必着)までに、とくしま植物園緑の相談所(〒771-4267 渋野町入道45-1 ☎636-3131)へ。★電子申請可

開館13周年記念 ふれけん秋まつり

日 11月9日(日)10:00~15:00
 場 ふれあい健康館 内
 場 徳島少年少女合唱団コンサート
 対 アナリン・アルメリノさん(歌唱力選手権初代チャンピオン)のリサイタル
 場 ゲームコーナーなど
 申 同館(☎657-0190)

徳島市国公立幼稚園パネル展

日 11月13日(木)~17日(月)9:00~17:00(最終日は16:00まで)
 場 ふれあい健康館 内 幼稚園の教育内容や生活の様子、子どもたちの作品などを展示
 申 川内南幼稚園(☎665-0341)、学校教育課(☎621-5435)

考古学講座

日 11月24日(振休) 14:00~16:00
 場 考古資料館 内 「愛媛県の古墳文化と人々の暮らし」をテーマに愛媛県埋蔵文化財センターの岡田敏彦さんが講演
 員 80人(先着)
 申 同館(☎637-2526)

おしらせ

高齢者インフルエンザ予防接種を実施

日 平成27年1月15日(木)まで
 場 市内の委託医療機関(名簿を市役所1階案内、各支所、保健センターで配布。市HPにも掲載)
 対 市に住民票のある人で ▶65歳以上の人 ▶60~64歳で心臓、腎臓、呼吸器に重い病気のある人
 費 1,850円(生活保護世帯に属する人は無料)
 ※接種回数は期間中に1回。住所・名前・生年月日が確認できる保険証などを持って委託医療機関で接種してください。接種券はありません。
 申 保健センター(☎656-0540)

AWAおんなあきんど塾 パワーアップ勉強会を一部変更

第2回となる同勉強会の場

所を変更し、定員を増やします。
 日 11月17日(月)18:30~20:30
 場 ふれあい健康館ホール 内 西精工代表取締役西泰宏さんの基調講演とディスカッション
 員 200人(先着)
 申 参加申込書(市役所3階経済政策課などで配布)に必要事項を記入し、ファクスまたはメールで経済政策課(☎621-5196 ✉keizai_seisaku@city.tokushima.lg.jp ☎621-5225)へ。電話でも可。

青年就農給付金で農業を始めたい人を支援します

新たに就農する人、または親の農業経営に従事してから5年以内に継承する人に対し、年間150万円(最長5年間)を給付します。
 交付要件は ▶原則として45歳未満で独立・自営就農する人 ▶農地の所有権または利用権を有し、生産物や生産資材などを自らの名義で出荷・取引する人 ▶徳島市の「人・農地プラン」に位置づけられている人(見込みも可) ▶就農後の所得(本給付金を除く)が250万円未満の人 ▶原則として青年新規就農者ネットワークに加入している人 ー などを要します。
 申 11月28日(金)までに、青年等就農計画認定申請書を、直接農林水産課(市役所3階 ☎621-5247)へ

徳島市防災ラジオの試験放送の日程を変更

防災ラジオの試験放送は、毎月第2水曜日に実施していましたが、11月は日程を変更します。11月の放送日程は、広報紙などでお知らせします。
 申 消防局通信指令室(☎656-1198)

中津峰森林公園内の一部遊歩道が通行止め

平成27年1月中旬(予定)まで、遊歩道の保全工事を行い

ます。施工箇所など詳しくは、市HPをご覧ください。

申 農林水産課(☎621-5245)

国民健康保険料の納付は便利な口座振替をご利用ください

11月は「国民健康保険料の口座振替推進月間」です。口座振替をご希望の方は、預貯金通帳とその印鑑、納入通知書をお持ちの上、口座のある金融機関(通知書に記載)で手続きをしてください。
 申 保険年金課(☎621-5384)

オレンジリボン運動をご存じですか

オレンジリボン運動は、子どもの虐待防止の象徴としてオレンジリボンを広める市民運動です。



オレンジリボンには子どもの虐待の現状を伝え、虐待を防止し、虐待を受けた子どもが幸福になれるようにという気持ちが込められています。

11月は児童虐待防止推進月間で、テーマは「ためらわず知らせてつなぐ命の輪」です。皆さんの周りでも「もしや虐待では」と思われたときは秘密は厳守しますので、子育て支援課または中央子ども女性相談センター(児童相談所)へ早めにご相談ください。
 申 同課(☎621-5122)、同センター(☎622-2205)

11月の休日窓口(毎月第2・4日曜日)

日 9日(日)・23日(日)8:30~12:00
 場 市役所1階 内 住民異動届、住民票・戸籍謄抄本の交付、印鑑登録など
 申 さわやか窓口相談室(☎621-5039)

祝日のごみ収集

11月3日(月)は平常どおり収集します。

眉山再発見山登り大会の参加者を募集します

【とき】11月29日(土)10:00~(受け付けは9:30~)
 ※雨天時は12月6日(土)に順延
 【コース】阿波おどり会館前観光バス駐車場(集合場所)~眉山山頂(約60分)
 【対象】小学生以上で、山登りができる健康な人(小学生は保護者同伴で参加)
 【定員】200人(先着)
 【参加費】無料※特典として、完歩認定証、食事券(おにぎりなど)、かんぼの宿徳島割引入浴券などを進呈。山頂でお楽しみ抽選会あり。
 【申し込み方法】往復はがき(1枚につき1人)に、住所、名前、年齢、電話番号、返信宛名を書いて、徳島市観光協会(〒770-0904 新町橋2-20 阿波おどり会館内 ☎622-4010)へ。



徳島城博物館で特別展 シンポジウムを開催します

徳島城博物館で11月24日(振休)まで開催中の特別展「四国の大名ーその美と心ー」の関連イベントとして、シンポジウムを開催します。
 ▲「香木 銘 柴舟」宇和島伊達文化保存会蔵
 ■シンポジウム「四国の大名、その美と心を探る」
 【とき】11月8日(土)13:30~16:30
 【講師】▶基調講演=胡光さん(愛媛大学法文学部教授) ▶パネルディスカッション=パネリストは、御厨義道さん(香川県立ミュージアム専門学芸員)、山口美和さん(宇和島市立伊達博物館学芸員)、藤田雅子さん(土佐山内家宝物資料館学芸課長)、根津寿夫(徳島城博物館学芸員)。司会は、胡光さん
 【定員】約80人(先着)
 【入館料】大人500円、高校・大学生300円、中学生以下無料
 【問い合わせ先】徳島城博物館(☎656-2525)



11・12月は「県下一斉徴収強化月間」です

11・12月の2カ月間は、県下一斉徴収強化月間として、徳島県と県内市町村が連携して徴収対策を強化します。
 徳島市では、納期限内の納付をお願いしていますが、未納になっている人に対しては、税負担の公平性を保つために、地方税法などに基づき延滞金の徴収や財産の差し押さえを行っています。
 また、納付意思がないと判断される場合や完納が難しいと思われる場合など徴収困難な案件については、「徳島滞納整理機構」に移管します。
 【問い合わせ先】納税課(☎621-5077、5078)

保育所（園）などの利用申し込み

【対象】保護者の仕事や家庭の事情などで保育を必要とする子ども※2号認定・3号認定
【定員】下表のとおり（予定のため平成27年4月当初の募集人数と異なる場合があります）

【保育料】所得などに応じた金額（決まり次第お知らせします）

【申し込み方法】▷申込書（保育所（園）や市役所南館2階の保育課などで配布）▷保育を必要とする書類（就労証明書など）——を11月4日（火）～17日（月）（土曜午後と日曜除く）の8：30～17：00に、直接、第1希望の保育所（園）へ。

【問い合わせ先】各保育所（園）、保育課（☎621-5193）

保育所（市立）	定員	募集人数	平成27年度年齢別内訳					所在地	電話番号	
			3号		2号					
			0歳	1歳	2歳	3歳	4歳			5歳
富田保育所	115	31	2	9	14	1	2	3	かちどき橋2丁目34番地	652-2750
内町保育所	120	36	6	4	13	1	2	10	徳島町2丁目18番地	652-4979
渭東保育所	120	26	6	8	0	6	3	3	福島二丁目4番24号	653-0879
津田保育所	120	31	5	7	10	0	2	7	津田町四丁目4番7号	662-0624
南井上保育所	70	26	-	-	12	8	6	0	国府町日開1021番地の6	642-2601
八万東保育所	90	36	-	-	16	8	6	6	南二軒屋町一丁目1番11号	654-3230
国府保育所	120	19	6	5	7	1	0	0	国府町早淵10番地	642-1490
北井上保育所	70	35	-	-	12	9	12	2	国府町西黒田字南傍示275番地の3	642-2602
論田保育所	70	3	3	0	0	0	0	0	大原町野神38番地の1	662-0734
加茂名保育所	70	21	5	8	4	1	1	2	庄町5丁目136番地	631-1222
昭和保育所	60	39	-	-	17	7	7	8	南昭和町4丁目32番地の2	653-4281
八万保育所	100	21	6	3	5	5	2	0	八万町下福万17番地	668-1815
沖洲保育所	70	35	-	-	10	12	10	3	南沖洲三丁目10番45号	664-0602
川内保育所	60	20	-	-	13	6	0	1	川内町榎瀬707番地の1	665-0641
大松保育所	60	18	-	-	12	6	0	0	大松町上野神9番地	669-0457
名東保育所	90	20	3	7	4	1	4	1	名東町3丁目398番地の2	631-1135
方上保育所	50	14	-	-	7	4	2	1	北山町神脇46番地の1	669-0070
一宮保育所	60	17	3	3	2	5	3	1	一宮町西丁1021番地の3	644-0030
不動保育所	70	29	6	4	3	3	6	7	不動本町2丁目145番地の1	631-0327
北島田保育所	60	23	3	2	4	9	2	3	北島田町3丁目62番地の1	631-9666
応神保育所	60	9	3	2	3	1	0	0	応神町吉成字西吉成143番地	641-1256
芝原保育所	30	21	6	7	5	1	1	1	国府町芝原字神楽免159番地の2	642-2612
明善保育所	35	21	-	-	9	5	4	3	上八万町下中筋286番地の1	668-3138
八多保育所	30	23	-	-	3	8	4	8	八多町南曾根13番地の1	645-0084
多家良保育所	30	4	-	-	4	0	0	0	多家良町池谷161番地の3	645-0140
渋野保育所	30	10	-	-	5	3	1	1	渋野町宮前140番地の4	645-0724
丈六保育所 ※1	90	39	5	10	11	6	7	0	丈六町休場6番地の6	645-0944
新浜西保育所 ※2	60	27	-	-	12	10	3	2	新浜町二丁目1番2号	663-1106
城西保育所	150	24	7	7	6	0	2	2	北佐古二番町2番18号	632-7010

保育所（園）など（私立）	定員	募集人数	平成27年度年齢別内訳					所在地	電話番号	
			3号		2号					
			0歳	1歳	2歳	3歳	4歳			5歳
梅の花保育園	120	28	9	8	6	1	3	1	蔵本元町2丁目25番地	631-6330
阿波国慈恵院保育園	120	20	10	5	5	0	0	0	福島一丁目6番62号	622-8587
出来島保育園	80	5	1	2	2	0	0	0	北出来島町1丁目32番地	622-6383
前川乳児保育園	60	38	30	8	-	-	-	-	南前川町3丁目1番地の18	625-8676
南佐古保育園	120	33	12	8	8	1	2	2	南佐古三番町5番11号	654-7521
さくら保育園	120	18	15	3	0	0	0	0	住吉二丁目7番44号	625-7524
四国大学附属乳児保育所	60	32	27	5	-	-	-	-	伊賀町1丁目6番地の9	622-3433
若松保育園	160	14	10	4	0	0	0	0	名東町1丁目107番地の2	631-3083
みずほ保育園	60	6	6	0	0	0	0	0	南昭和町7丁目9番地の15	653-5523
青葉保育園	100	3	3	0	0	0	0	0	北矢三町二丁目7番56号	631-7289
もとしる保育園 ※3	90	22	11	4	0	1	3	3	福島一丁目6番24号	654-2967
島田保育園	120	25	15	7	3	0	0	0	中島田町3丁目18番地	632-0654
ひまわり保育園	90	1	1	0	0	0	0	0	八万町大坪287番地の7	668-2115
くるみ保育園	100	18	7	6	2	3	0	0	川内町大松68番地の1	665-3561
なかよし保育園	40	21	15	6	0	-	-	-	中吉野町2丁目1番地	654-5656
川内南アール保育園	110	7	7	0	0	0	0	0	川内町下別宮西38番地の2	665-1510
すぎの子保育園	90	13	5	6	2	0	0	0	中前川町4丁目11番地	625-5100
城南保育園	50	25	6	11	2	6	-	-	八万町中津浦24番地の68	622-2100
大原保育園	100	15	9	5	1	0	0	0	大原町中須51番地の1	663-2435
あゆみ保育園	60	5	3	1	1	0	0	0	大原町中須63番地の6	663-0360
みのり保育園	120	17	7	10	0	0	0	0	八万町法花181番地	669-3121
みどり保育園	60	17	10	7	0	0	-	-	新蔵町3丁目34番地	655-8833
光花保育園	70	1	1	0	0	0	0	0	津田本町四丁目3番31号	663-2232
春日保育園	50	8	4	4	0	0	0	0	春日三丁目5番35号	631-7906
育英保育園	90	2	2	0	0	0	0	0	中昭和町4丁目80番地	626-3232
おおぎ保育園	70	6	5	1	0	0	0	0	上八万町広田461番地1	668-5661
青嵐保育園	90	11	4	7	0	0	0	0	北田宮二丁目2番58号	632-2333
川内わかば保育園	110	16	10	6	0	0	0	0	川内町鶴島4番地の1	665-7768
四国大学附属保育所	60	1	1	0	0	0	0	0	寺島本町西二丁目35番地の9	602-4860
めだか保育園	140	18	9	9	0	0	0	0	北沖洲三丁目8番72号	664-4888
沖浜シーズ保育園	85	3	3	0	0	0	0	0	沖浜町北川726番地の3	653-5577
四国大学附属西富田保育所	110	16	-	-	16	0	0	0	伊賀町1丁目6番地の10	653-8341
とくしま健祥会保育園	130	7	5	2	0	0	0	0	八万町新貝93番地1	679-8010
(仮称)第二島田保育園 ※4	90	90	10	15	20	20	15	10	国府町日開字東387番1	-
(仮称)わかば認定こども園 ※5	90	8	5	2	1	0	0	0	金沢一丁目4番8号	624-7546
(仮称)助任なかよし認定こども園 ※6	120	24	-	12	10	2	0	0	中吉野町1丁目65番地	626-1911

注：飯谷保育所は、平成26年4月1日から休園しています。
 ※1 丈六保育園は、平成27年4月1日から生後8週間からの保育を行います。
 ※2 新浜西保育園は、定員を他の施設に移すことにより、平成28年3月31日で廃園の予定です。
 ※3 もとしる保育園は、増改築工事中（平成27年3月末完成予定）のため、仮園舎（中徳島町2丁目4-1 旧徳島動物園跡地）で受け付けます。
 ※4 (仮称)第二島田保育園は、平成27年4月1日開園予定のため、島田保育園で受け付けます。
 ※5 わかば保育園 ※6 助任保育園は、平成27年4月1日から幼保連携型認定こども園(仮称)わかば認定こども園、(仮称)助任なかよし認定こども園として認可申請予定です(両園とも平成27年度は1号認定の募集はありません)。

子ども・子育て支援新制度の概要紹介 1

平成27年度市立幼稚園・保育所（園）などの利用申し込みを11月4日（火）から受け付け

平成27年4月からの子ども・子育て支援新制度の開始に伴い、来年度の市立幼稚園や保育所などの利用申し込み手続きが一部変更され、幼稚園や保育所などを利用する際には、認定手続きが必要になります。

【申込期間】▷市立幼稚園 11月4日（火）～12月22日（月）
 ▷保育所（園）など 11月4日（火）～11月17日（月）

▽1号認定（教育標準時間 認定・保育を必要としない3～5歳児）
 ▽2号認定（保育認定・保育を必要とする3～5歳児）
 ▽3号認定（保育認定・保育を必要とする0～2歳児）

最大8時間—の区分が新たにできます（保育料も異なります）。
 認定こども園とは、幼稚園と保育所が一体となった施設で、保護者の就労状況にかかわらず教育・保育を提供します。

1日に住民登録をしていた市区町村発行の市区町村民税課税証明書が必要です。利用手続きは、左・下枠をご覧ください。市ホームページにも掲載しています。

【問い合わせ先】子ども・子育て新制度準備室
 ☎(621) 5291

市立幼稚園の利用申し込み

【対象】市内在住で▷5歳児（1年保育）=平成21年4月2日～平成22年4月1日生まれの子ども▷4歳児（2年保育）=平成22年4月2日～平成23年4月1日生まれの子ども▷3歳児（3年保育）=平成23年4月2日～平成24年4月1日生まれの子ども※1号認定

平成27年度から、下表の★のついた幼稚園（福島・八万・千松・川内北）で3歳児保育を実施します。入園は居住地に限らず自由に選択できます。また、16：00までの預かり保育を実施しています（春・夏・冬休みも実施）。

【保育料】所得などに応じた金額（決まり次第お知らせします）
【申し込み方法】申込書（下表の各幼稚園で配布）に必要事項を記入し、11月4日（火）～12月22日（月）（土・日・祝日を除く）の8：30～17：00に、直接、第1希望の市立幼稚園へ。

【問い合わせ先】各幼稚園、学校教育課（☎621-5435）

幼稚園	所在地	電話番号
内町幼稚園	幸町3丁目73番地	652-6055
新町幼稚園	東山手町2丁目16番地の10	652-3349
佐古幼稚園	佐古六番町1番2号	622-0642
富田幼稚園	富田橋2丁目28番地	623-2680
福島幼稚園★	福島一丁目7番53号	652-6814
城東幼稚園	住吉三丁目5番12号	622-3939
助任幼稚園	北前川町2丁目10番地	652-6635
津田幼稚園	津田西町二丁目5番34号	662-0558
昭和幼稚園	南昭和町6丁目3番地	653-2982
沖洲幼稚園	南沖洲五丁目5番77号	664-0361
加茂名幼稚園	庄町5丁目14番地の8	632-2594
加茂名南幼稚園	鮎喰町2丁目11番地の1	631-1203
八万幼稚園★	城南町四丁目1番56号	653-2071
八万南幼稚園	八万町橋本93番地の3	668-5577
千松幼稚園★	南矢三町一丁目7番68号	631-6773
大松幼稚園	勝占町中須156番地の1	669-0951
不動幼稚園	不動本町2丁目140番地の7	631-0539
上八万幼稚園	上八万町樋口151番地の1	668-0831
一宮幼稚園	一宮町東丁231番地	644-0250
入田幼稚園	入田町笠木11番地	644-0350
川内北幼稚園★	川内町大松21番地の3	665-0109
川内南幼稚園	川内町宮島錦野160番地の1	665-0341
応神幼稚園	応神町吉成字長田93番地の1	641-1080
国府幼稚園	国府町中62番地の2	642-1182
北井上幼稚園	国府町西黒田字南傍示275-1	642-5877
南井上幼稚園	国府町日開1006番地	642-5866